Bibliotheca Nacional
Av. Rio Branco

A situação em São Paulo

S. PAULO, 15 (Do correspondente) — O novo governo paulista está assim constituido: interventor federal, Plinio Barreto; secretario das Finanças, Numa de Oliveira; secretario da Justiça, Costa Manso; secretario do Interior, Cantidio Campos; secretario da Viação, Francisco Monlevade; secretario da Agricultura, Martinho Prado; prefeito da capital, Samuel Ribeiro. O secretario do Interior é dos auxiliares do novo governo o menos conhecido fóra de S. Paulo; mas trata-se de um illustre professor da Escola de Medicina, especialista notavel em assumptos pedagogicos. O sr. Plinio Barreto embarcou, no "Cruzeiro do Sul", com destino a essa capital, afim de conferenciar com o sr. Getulio Vargas, chefe do Governo Provisorio. Devendo concluir certos assumptos em transito, o sr. João Alberto combinou, com o novo interventor, que a transmissão do mando será a 31 de julho, praso que está parecendo excessivo. A impressão popular é muito favoravel ao novo governo, havendo a maior calma na cidade. Estamos, por outro lado, informados de uma proxima organização partidaria com as maiores expressões politicas de S. Paulo, estando o sr. José Carlos de Macedo Soares dirigindo as negociações para se firmar a frente unica paulista. ———————

Diario Carioca

Director: J. E. DE MACEDO SOARES

Anno IV — Numero 936 | Rio de Janeiro, Quinta-feira, 16 de Julho de 1931 | Praça Tiradentes n.º 77

Nativismo

Admira como pódem, tantas vezes, escapar a certas intelligencias internacionaes os imperativos mais comesinhos das realidades do paiz em que florescem. O sr. Assis Chateaubriand, nosso brilhante confrade do "O Jornal", verberou hontem, na folha que dirige, a expansão nativista que se observa em todo o Brasil, reagindo contra a imposição de interventores estranhos ao meio que pretendem governar. Entretanto não ha nada mais legitimo nem mais logico que o sentimento particularista inveterado na educação brasileira, depois de quarenta annos de regimen de autonomia, na Federação.

Desde os primeiros ensaios de colonização do nosso vasto territorio, o descobridor teve a intuição de que a unidade do seu imperio dependia da differenciação administrativa adequada a cada zona climatica. Na monarchia a federação pareceu mais urgente que a Republica. A unidade nacional, desde que entrassemos em uma phase mais intensa de civilização — da civilização scientifica industrial e economica vigente no planeta — aos nossos homens de Estado mais argutos impunha-se como dependente da descentralização federativa. E o facto é que cada povo, formando hoje, harmonicamente, o conjunto brasileiro, tem traços de formação caracteristicos, pensa e sente de uma forma especial, vive de um modo inconfundivel. O homem do Sul, inopinadamente proposto a governar um Estado do Norte, vae se encontrar com problemas ineditos, o principal dos quaes é o seu semelhante, de cujos destinos politicos pretenda se incumbir. Num dos livros de Wells, em que o artista e philosopho inglez descreve a viagem á lua, dos primeiros excursionistas humanos, ha uma scena pathetica do terrivel esforço mental do Grão-Lunar, tendo deante de si os dois entes exoticos e procurando compreendel-os e ao mundo de que provinham, á custa do trabalho das deducções.

O interventor metéco, a menos que seja a maravilha divinatoria, terá de governar ás apalpadelas, errando e acertando ao acaso, fazendo, em prejuizo de outrem, um longo aprendizado, malefico para os seus governandos, inutil para elle proprio. Porque mal o proconsul começa a enxergar e já a força dos acontecimentos o expelle como um corpo estranho. O ensaio finda no vacuo, tudo está a recomeçar.

* * *

Pois o sr. Chateaubriand, a "flôr dos tenentes", sr. João Alberto, quiz, com a mais bôa vontade, governar S. Paulo, raciocinando á ingleza. O seu fracasso proveiu exactamente disso; fosse o sr. João Alberto um simples paulista, raciocinando á paulista, e teria, com menos trabalho e toda segurança, encontrado o caminho do coração de seus governados, que o joven official procurou debalde.

A experiencia está feita cabalmente. Por melhor intencionado, por mais desinteressado e prudente que seja o homem no governo de terra estranha — suas naturaes reacções o levam a inventar coisas velhas e sabidas, refazendo experiencias postas á margem, suppondo que tudo começou na terra infeliz, com o seu advento, quando, na verdade, elle não contribue, no governo, com a minima novidade.

Outra deploravel tendencia do homem estranho é rodear-se das pessôas que conhece, de fóra — em regra as menos qualificadas para a acção social e politica, que se chama administração. E, então, os cargos e funcções publicos transformam-se em prebendas de favoritos, parentes e amigos. A caçada de empregos assume proporções escandalosas, criando um espectaculo de injustiças que ninguem póde supportar.

O primeiro, o maior, o essencial aspecto da missão de governar é, evidentemente, de ordem moral. Quem governa precisa attestar um desinteresse completo. Sobretudo quem governa em casa alheia precisa ser desinteressado, justo, previdente, e de uma grande sensibilidade na imparcialidade, que consiste em ser, sempre, pela causa publica contra a ganancia particular.

A ultima coisa que póde fazer um governo intruzo é politica. Não que lhe repugne a arte de conduzir a sociedade, que é a flôr mais brilhante do espirito humano, mas porque lhe falta competencia, filha dilecta da intelligencia e da experiencia.

* * *

Se o sr. Chateaubriand pudesse dar um pouco de tempo a esses assumptos verificaria, sem tardança, que o nativismo é uma reacção reciproca entre governantes estrangeiros e governados insubmissos. O filho supporta uma punição paterna, o pae uma arrancada filial; mas o estranho será posto no limiar da porta se quizer intervir no que lhe não compete. Mas, precisamente, diria o bravo jornalista, a "flôr dos tenentes" não é um pernambucano, mas um brasileiro em S. Paulo, como o sr. Monlevade seria não um paulista, mas um brasileiro em Pernambuco. E as mães, os primos, os sobrinhos, os amigos e apaniguados do pernambucano em S. Paulo? E o desconhecimento, e a inexperiencia, e os ensaios, e as tentativas, e os attrictos, e os choques, e os destemperos, e os equivocos, e as desconfianças, e os erros do governante improvisado — não formam um conjunto de fracasso irremediavel, certo e definitivo? O Brasil é a grande patria dos brasileiros; mas quando se trate de governar e representar as unidades federaes que o compõem — seja S. Paulo dos paulistas, Minas dos mineiros, o Rio de Janeiro dos fluminenses e assim por deante. Cada um sabe, em sua casa, as linhas com que se cóse.

J. E. DE MACEDO SOARES

A situação politica de São Paulo

COMO SE CONSTITUIU O NOVO GOVERNO DO GRANDE ESTADO

A alma paulista — depois de ter experimentado dias amargos que lhe foram impostos pela Re-

Sr. José Carlos Macedo Soares

volução, sem saber porque — respira, nesta hora, um ar de conforto e de tranquillidade. Ella

Ministro Costa Manso

sente que novos horizontes se rasgam, que uma alvorada de paz, de união, de trabalho desponta, como uma promessa dadivosa do reajustamento de todas energias da raça, prompta como sempre para continuar o rythmo vibrante de sua civilização e de sua immensa resistencia, no labor fecundo de todas as horas.

S. Paulo, de pé, levanta a cabeça, sob o sol brasileiro, para a formidavel tarefa de collaboração na obra de brasilidade. Elle quer, senhor de si mesmo, soberano das suas prerogativas politicas, integrado no grande ideal da unidade nacional, dar as mãos aos seus irmãos do Norte, do Sul, do centro, sem resentimento, sem ambições, sem orgulho, sem egoismo, para todos juntos, coerentes com o idealismo que norteia os homens do movimento de outubro, levarem o seu contingente — contingente valioso, incontrastavel, forte, decidido — á campanha ingente de restituir o Brasil ao regimen da moralidade e da lei.

São Paulo fala, neste momento, com o mesmo enthusiasmo dos seus bandeirantes, com a mesma fé dos propagandistas da Republica que lá tiveram o seu nucleo maravilhoso de concentração, que de lá espalhavam por todo o [illegible] a palavra magica da [illegible] e da coragem civica.

E é dentro desse panorama de esperanças que S. Paulo inicia vida nova. O passado fica atrás. Não vale mais falar nelle. Vamos para a frente.

* * *

O novo governo paulista que vae iniciar a sua phase de reconstrucção do Estado, dentro dos moldes da segunda Republica, é composto de individualidades notaveis pelo saber, pelo caracter e pelas tradições. São nomes illustres, cada um dos quaes representa um penhor de confiança e de tranquillidade.

Neste momento, S. Paulo está em paz. A composição do novo governo satisfez a todas as espectativas, sendo de esperar que lhe volte agora a gloria e o prestigio dos tempos que já vão longe.

O sr. José Carlos de Macedo Soares, que tem sido um combatente destemido dos primeiros momentos, pela reintegração de S. Paulo no goso de si mesmo, está desenvolvendo brilhante actuação para firmar uma politica de concentração, na qual venham collaborar todos os elementos sadios e dignos da terra paulista.

O SR. GOES MONTEIRO FICARA' EM S. PAULO

S. PAULO, 15 (Telephone) — Ao que se affirma aqui, o general Góes Monteiro, attendendo ao

General Góes Monteiro

appello do chefe do Governo Provisorio, continuará nesta capital, á frente do commando da Região Militar.

Sr. Samuel Ribeiro

A Hespanha republicana

Os debates das Côrtes Constituintes — O novo estatuto catalão — A demissão do general Lopez Ochoa

MADRID, 15 (Havas) — Os debates das Côrtes Constituintes não serão, ao que parece, irradiados, e isso pelo receio de que as manifestações provocadas pela sua immediata repercussão possam influir sobre o voto dos deputados.

A convite do titular das Finanças, sr. Indalecio Prieto, os membros do ministerio reuniram-se, hoje, num restaurante, para festejar o restabelecimento do regimen parlamentar.

Em seguida, os ministros dirigiram-se, incorporados, para o palacio da Constituinte.

RECONHECIMENTO DOS MANDATOS

Na sessão da tarde serão designadas as commissões incumbidas do reconhecimento dos mandatos e da organização do regulamento interno.

E' provavel que, uma vez constituida a primeira commissão, seja a sessão levantada para facilitar-lhe os trabalhos.

A opinião predominante é que, já amanhã, o numero de mandatos será bastante para que a assembléa possa erigir-se em Côrtes Constituintes.

O NOVO ESTATUTO CATALÃO

BARCELONA, 15 (Havas) — A Assembléa da Generalidade reuniu-se em sessão solenne, e approvou por acclamação o projecto do novo estatuto catalão.

Falaram diversos oradores exprimindo a adhesão ao projecto das diversas aggremiações partidarias regionaes.

O estatuto será submettido, até vinte e seis do corrente, ao plebiscito das municipalidades e, a dois de agosto proximo, ao "referendum" directo da população.

PORQUE ERA AMIGO DE MACIA'...

MADRID, 15 (Havas) — O general Lopez Ochoa, recem-destituido do cargo de capitão-general da Catalunha, visitou, hoje, diversos membros do governo.

Correm rumores de que não foi estranha á medida contra o general Ochoa a intimidade reinante nas relações deste com o presidente Maciá.

Interrogado sobre o caso, o presidente Alcalá Zamora declarou que nada sabia a respeito e isso porque o ministro da Guerra agira na emergencia sem consultar o Conselho de ministros.

"O RIGOROSO SANEAMENTO ADMINISTRATIVO"

Um expressivo telegramma do general Flores da Cunha ao ministro José Americo

O sr. ministro José Americo recebeu, hontem, do general Flores da Cunha, o seguinte telegramma:

"PORTO ALEGRE, 15—Manifesto-lhe a maior sympathia pela

Ministro José Americo

nobre e varonil resistencia que vae offerecendo ás investidas dos que, não se conformando com as novas directrizes do rigoroso saneamento administrativo, querem persistir na pratica indecorosa e nefasta de actos que attentam contra o interesse publico. Cordial abraço. — Flores da Cunha".

A viagem da esquadrilha brasileira aerea aos paizes platinos

O ministro da Marinha radiographou hontem ao commandante Augusto Schorcht determinando que a esquadrilha de aviões navaes sob seu commando permaneça na capital uruguaya até o dia 19, afim de participar tambem dos festejos do dia 18 do corrente, com que se commemora ali a data da Independencia do paiz irmão.

ESTÁ NO RIO o sr. Aristeu Aguiar

O EX-PRESIDENTE CAPICHABA TROUXE, EM SUA COMPANHIA, VINDO, TAMBEM, DA EUROPA, O SR. MIRABEAU PIMENTEL

O famoso Aristeu Aguiar

Pelo "Siqueira Campos", hontem chegado, voltou, da Europa, para onde se retirára, desabaladamente, em outubro do anno passado, apenas as forças revolucionarias haviam atravessado os limites de Minas, com a terra capichaba, o sr. Aristeu Aguiar, figura vanguardeira da voracissima e sanguinaria oligarchia que arruinou o Estado do Espirito Santo, excedendo-se em toda sorte de desmandos, assaltos ao erario, negociatas gritantes e attentados ás liberdades publicas. O sr. Aristeu Aguiar, que se vangloriava, no palacio de Victoria, de ter sido o primeiro governicho estadual a aceitar a candidatura do estadista de lacre, assignando, como dizia, um cheque em branco, trouxe, de regresso ao Brasil, que elle sonhára ser sempre a patria do peculato, o seu antigo secretario Mirabeau Pimentel — impenitente orador plagiario, que vivia, na capital capichaba, ora entrando, com sapatos de lã, nas arcas do Thesouro, ora cantando, com phrases copiadas, em estylo gongorico, as maravilhas do mandarinato que a Revolução extinguiu, pondo em fuga os seus mais graduados beneficiarios — toda a catitaria Aguiar.

O sr. Aristeu Aguiar ficou hospedado no Magestic Hotel.

A gravissima situação financeira do Reich

AS "MEDIDAS REVOLUCIONARIAS" DO GOVERNO — UM APPELLO AOS CONTRIBUINTES — A ACTIVIDADE DOS PARTIDOS DA OPPOSIÇÃO

BERLIM, 15 (Havas) — Hontem, á noite, correu o boato de que o governo estava resolvido a pedir a Hjalmar Schacht, que aceitasse um cargo novo, o de "commissario das moedas".

Alguns jornaes de hoje tambem se referem a estes boatos e accrescentam que o sr. Luther deixaria a presidencia do Reichsbank para occupar a pasta da Economia Nacional do Reich e que von Schacht passaria para a direcção do instituto de emissão allemão.

Certos meios industriaes, sobretudo os da bacia do Ruhr, ficariam satisfeitos com a volta de von Schacht á direcção dos negocios publicos, mas estes boatos não tiveram ainda confirmação e, por isso, não têm outro valor que não seja o de simples informação.

Completa tranquillidade em Berlim

BERLIM, 15 (Havas) — Na cidade inteira reina completa tranquillidade e a vida urbana transcorre sem nenhuma alteração apparente.

Os bancos e a Bolsa permanecem fechados. O Reichsbank abriu, no emtanto, as portas e está funccionando normalmente. Os viajantes podem mesmo obter os fundos necessarios, mediante a apresentação da passagem ferroviaria e de provas de que tencionam realmente deixar o territorio do Reich.

Providencias do governo

BERLIM, 15 (Havas) — Informações de ultima hora precisam que o governo desistiu da criação do "renten-mark" devido ás objecções dos bancos nacionaes e estrangeiros, receiosos de que a medida redundasse, pura e simplesmente, numa inflação.

O Reichsbank fará os pagamentos em reichsmarks, contando, para isso, com que a reducção a trinta por cento, da cobertura, ouro, permitta o lançamento de uma emissão de oitocentos milhões de marcos em notas. O estabelecimento acaba de rehaver a somma de quarenta milhões em valores estrangeiros, procedente de outros bancos.

O PAGAMENTO DOS SALARIOS

Cogita-se de fazer o pagamento dos salarios, parte em moeda, parte em cheques de aceite forçado.

OS REEMBOLSOS NOS BANCOS

Os bancos poderiam fazer reembolsos até á prorogação maxima de cincoenta por cento, dos depositos, seja qual fôr o vulto destes.

FAGULHAS

Realizou-se, em Londres, o casamento do millionario americano sr. J. Wright, com 70 annos de edade e cégo completamente, com uma das mais formosas damas da colonia russa, sra. Taliana Mosolowa, com 30 annos de edade...

(Telegramma)

Elle — cego, macrobio, porém rico,
Innoffensivo como o tico-tico...
Ella — dos seus trint'annos no vigor,
Tendo no olhar chammas de fogareiro...
Eis um caso réal em que o dinheiro
Fascina e "céga" muito mais que o amor!

FRA DIAVOLO

DIARIO CARIOCA

Redacção, administração e officinas: PRAÇA TIRADENTES, 77

Director-Thesoureiro
J. B. MARTINS GUIMARAES

Chefe da redacção
VICTOR HUGO ARANHA

EXPEDIENTE

Endereço telegraphico: DIARIO CARIOCA

Telephones: Direcção: 2-3018. Administração: 2-3023. Redacção: 2-1559. Officinas: 2-0824.

ASSIGNATURAS

Para o Brasil: Anno . . 40$000 — Semestre. 25$000
Para o exterior: Anno . . 70$000 — Semestre. 40$000

VENDA AVULSA

Capital, 100 réis — Interior, 200 réis.

SUCCURSAES:

São Paulo — Rua Barão de Itapetininga, 52, 3º andar. — Representante: Ariovaldo Barbosa.

AGENCIAS, VIAJANTES E COBRADORES:

São agencias autorizadas: Empresa de Publicidade e Eclectica, Will. Foreing Advertising, Empresa Americana, Publicidade, Tote Ltda., Empresa Commissaria Ltda., Felippe de Lima e Empresa Commercial Brasil Ltda.

São viajantes autorizados a receber assignaturas e materia retribuida: Augusto Hernandes, José de Freitas, G. L. Bruno, dr. Porphirio Henriques Filho, Antonio Franco, Romualdo Pereira, Alcindo Pereira da Cruz, Abel Braga e Rosenburg Gonçalves da Silva.

São cobradores autorizados: Lourenço Amaral e Belisario Ferreira Junior.

CORRESPONDENCIA:

Toda a correspondencia com valores ou sobre assumptos que entendam com assignaturas, remessas do jornal, publicidade retribuida e outros de interesse da administração, deve ser dirigida ao gerente do "DIARIO CARIOCA".

Avisamos aos nossos annunciantes que não recebemos publicidade por intermedio da Agencia J. Walter Thompson, por considerarmos prejudiciaes aos interesses nossos e de nossos clientes.

A partir de 1º de julho ficaram sem valor os talões de assignaturas de côr AMARELLA série C. Só terão valor os talões de côr ROSA serie D.

Topicos do "Diario"

UM LEVANTE VIRTUAL

Os promotores da reunião de officiaes onde, segundo se divulgou, sem rebuços, se teria encarado a possibilidade de uma insurreição, visando a permanencia, a todo transe, do senhor João Alberto na interventoria de São Paulo, nem pódem, de certo, imaginar o misto de alarme e tristeza, causado pela noticia de tal occurrencia em todos os verdadeiros patriotas.

Não ha revolucionario civil, por mais antigo e exaltado que seja, a quem não repugne a idéa de que o revolucionarismo, coisa eminentemente transitoria, medicação heroica da qual se não póde abusar sem formidavel perigo para o doente, possa vir a perpetuar-se entre nós, dando origem a uma especie de anarchia systematizada, de systematica desordem.

Victorioso o levante nacional de outubro, alçado á posição de supremo guia da nacionalidade, o homem escolhido livremente para isso, pelos leaderes civis e militares do movimento, estando esse homem, por entre naturaes vicissitudes de uma hora por diversos motivos turva, empenhado em assegurar pleno triumpho aos ideaes em causa, não se comprehende que a sua autoridade corra perigo, em virtude de tal ou qual episodio da vida administrativa do paiz.

Ha excessos do espirito de classe que nada justificam. Os poderes de que se acha investido o senhor Getulio Vargas devem encontrar, e têm, para maior honra delle, limites intransponiveis na propria finalidade altissima da revolução, que é fundar uma verdadeira ordem juridica onde uma contrafacção grosseira dessa ordem somente se via. Desgraçado, porém, do Brasil, se taes poderes passassem a ser limitados por quem quer que seja, em attenção a motivos de natureza personalissima!

No conclave a que alludimos, consta haver-se procedido a balanço não só de forças politicas, representadas por interventorias estaduaes, como de forças militares, tudo em referencia a uma acção no sentido de "garantir a effectividade de João Alberto no governo de São Paulo".

Adiante-se que esse militar declinou, peremptoriamente, da offerta. Fica-lhe, então, o Brasil devendo um serviço inestimavel: o de ter deixado sem objecto essa deploravel sublevação virtual, de cujas "réprises" oxalá Deus nos salve.

A LICÇÃO AMERICANA

Nem sequer belleza litteraria faltou á phrase de Henry Ford sobre a Amazonia, em sua palestra com o jornalista Austregesilo de Athayde, nosso confrade illustre a quem toda a classe fica devendo valioso serviço — a demonstração de que a reportagem, tão desdenhada por alguns snobs da grey, é, a rigor, uma das mais nobres e altas expressões do jornalismo.

De facto, o famoso argentario de Detroit, que é, ao mesmo tempo, um excellente philosopho, aquella parte do Brasil [illegible] sabios do mundo [illegible] foi vi[illegible] a ter uma funcção [illegible] no futuro evolver de [illegible] se se confirmar a scientifica previsão de um progressivo resfriamento do globo. E, depois de assim o dizer, exteriorizou, com delicioso humorismo, que, ao verificar-se tal hypothese, já lá terá seu logarzinho garantido a Empresa Ford — o que ella muito sabiamente escolheu, no formoso e riquissimo valle do Tapajós.

Deviamos, os brasileiros todos, assimilar um pouquinho, pelo menos, da confiança e do enthusiasmo com que o celebre millionario yankee se refere á Amazonia, cuja paradoxal miseria presente é simples resultante, imflexivelmente logica, do abandono, do esquecimento quasi absoluto e ininterrupto a que os governantes do Brasil a vêm relegando.

Ao tempo em que se começou a divulgar o proposito nutrido por Henry Ford, então premido pelas consequencias da valorização artificial da borracha, contida no plano Stevenson — proposito de intensificar a producção amazonica de gomma, para della se abastecer no proprio continente —, não faltou quem protestasse contra o que a tantos parecia uma terrivel ameaça do imperialismo economico dos Estados Unidos.

Encarregaram-se os factos de provar que a formação da chamada Fordlandia tinha de ser verdadeira providencia para o Estado do Pará, onde, se a crise actual de todo o Brasil não repercute com o caracter de calamidade publica, é tão somente graças á derrama de numerario lá feita mensalmente pelos emissarios do mago de Detroit.

Vê-se da recente entrevista de Ford que sua fé nos fructos do emprehendimento iniciado, ao envés de diminuir, cada vez mais augmenta. Ainda bem para ella, e ainda melhor para nós!

O EPILOGO DO CASO AMAZONENSE

Concedendo ao colombiano Abdon Vilareal a ordem de habeas-corpus requerida a seu favor, o Supremo Tribunal Federal impoz ao lamentavel caso criado pela inverosimil leviandade do senhor Alvaro Maia uma solução ao mesmo tempo juridica e politica.

Em verdade, ante a consciencia do povo brasileiro, que essa decisão veiu duplamente desaggravar, não bastará que se restitua a liberdade ao estrangeiro em causa. E', tambem, absolutamente imprescindivel que os juizes afastados das respectivas funcções por terem encarado a questão da mesma fórma porque acaba de fazel-o, unanimemente, a mais alta corte judiciaria do paiz, voltem onde estavam, encontrem na reintegração immediata uma especie de reparação, a unica satisfactoria, para o vexame injustamente soffrido.

Accusam-se, de facto, na occurrencia, dois aspectos, um judiciario e outro administrativo, sendo que o primeiro se prende ao segundo, de maneira directa e insophismavel.

Se, de accordo com o julgado de ante-hontem, o Supremo Tribunal de Justiça entendeu que era de conceder o habeas-corpus impetrado por Vilareal, o unico fundamento, alias ainda assim discutibilissimo, da dissolução da corte amazonense, desappareceu. Corre, pois, ao governo provisorio o dever indeclinavel de ordenar á interventoria daquelle Estado que, declarando sem effeito o seu desastradissimo acto, reconduza á actividade o desembargador Hamilton Mourão e seus quatro collegas.

Repugnará ao senhor Alvaro Maia essa attitude?

Pois que vá meditar, no recolhimento da vida privada, sobre a illegitimidade dos excessos do poder, em todos os tempos e logares.

E assim ficará judiciaria e administrativamente epilogado tão deploravel caso e de maneira bem edificante.

O TEMPO

Previsões para o periodo das 18 horas de hontem as 18 horas de hoje

Districto Federal e Nictheroy — Tempo: bom, sujeito, porém, a alguma instabilidade a principio. Temperatura: estavel. Ventos: de sueste a nordeste, frescos por vezes.

Estado do Rio de Janeiro: — Tempo: bom, sujeito porém a alguma instabilidade a principio. Temperatura: estavel.

SERVIÇO ESPECIAL PARA O TRAJECTO RODOVIARIO RIO-S. PAULO

Previsões para o periodo das 18 horas de hontem as 18 horas de hoje

Tempo: bom, sujeito porém, a alguma instabilidade a principio. Temperatura: estavel. Ventos: de sueste a nordeste, frescos por vezes.

ACTOS & FACTOS

Despacharam, hontem, com o chefe do governo, os ministros José Maria Whitaker, da pasta da Fazenda, e Lindolfo Collor, do Trabalho, tendo conferenciado com s. ex. o sr. Mario Brant, presidente do Banco do Brasil.

Em audiencia, foram recebidos pelo sr. Getulio Vargas os srs. Bruno Lobo e capitão Delso Fonseca.

—::—

Estiveram, ainda, no Cattete, os srs.: Conde Dejean, embaixador de França, que deixou os seus agradecimentos pelas felicitações mandadas apresentar pelo chefe do governo, em virtude da data franceza de 14 de julho; sr. Oscar Costa presidente do Fluminense F. C., que convidou o chefe do governo a assistir a conferencia que o padre Coulet realizará no mesmo club; e os srs. Miguel de Sirou Lopes e Aloisio Francisco de Castro, que agradeceram as respectivas nomeações.

RASGOU SEU TERNO?
Mande-o na SERZIDEIRA
que fica na
Rua Buenos Aires, 161
1.º andar

DOR DE DENTES?
COMPRE
CÊRA DR. LUSTOZA

NO ESPIRITO SANTO

O municipio de Alegre e sua administração

Em contraposição á carta do prefeito Genaro Pinheiro, que hontem publicámos, recebemos do nosso collega Sebastião Alexandre a seguinte resposta:

"Illmo. sr. redactor do DIARIO CARIOCA — Como de costume, lendo hoje esse apreciado matutino, deparou-se-me uma carta do sr. Genaro Pinheiro que, francamente, me revoltou pelo despaute com que o seu autor tenta justificar-se, á vista das accusações que lhe são feitas.

O sr. Genaro chega ao extremo de julgar poder destruir factos concretos com simples allegações, e o cumulo do homem é tamanho, deante dos meus argumentos, que chega ao ponto de esquecer que todos os seus parentes foram nomeados recentemente, após a sua ascenção ao cargo de prefeito, notadamente o sr. Arnolpho Pinheiro, de s. s. nomeou, sendo que todos os demais parentes foram elevados aos cargos que occupam depois que s. s. passou a ser politico profissional, posição em que se vem refestelando desde 1916.

Enumeramos os factos, com documentos e não com allegações infantis para illudirem incautos:

1º documento: "Gazeta de Alegre" — de 7|12|930. Portaria n. 1 — "Designo o sr. Arnolpho Corrêa Pinheiro para exercer o cargo de fiscal geral da Prefeitura, etc. Alegre, 4|12|930. — (a) Genaro Pinheiro, prefeito municipal".

O sr. Arnolpho, tio de Genaro, exerce tambem, cumulativamente, o cargo de thesoureiro do Imposto Rodoviario.

2º documento: "O Alegrense", de 21|6|931 — "Balancete da Receita e Despesa do Imposto Rodoviario, referente ao mez de maio — (a) **Arnolpho Corrêa Pinheiro**, thesoureiro. Visto — **Genaro Pinheiro**, prefeito municipal".

Nota — A verba para funccionarios e publicações, referentes ao Imposto Rodoviario é de um conto de réis mensal.

3º documento: "Gazeta de Alegre", de 28|12|930; e a de fiscal geral da Prefeitura é de 500$000 mensaes (4º documento), "Gazeta de Alegre", de 4|1|931.

Em carta recentemente publicada pelo "O Globo", o sr. Genaro disse, com o intuito de me confundir, que eu lhe havia pedido para dar o nome de seu pae a uma das ruas de Alegre. E' grossa mentira. Eis a prova: (5º documento), "Gazeta de Alegre", de 28|12|930 — "Decreto n. 23 — O prefeito de Alegre, usando das attribuições que lhe são conferidas em lei, e attendendo ao pedido que o povo lhe fez na noite de 24 de outubro, decreta: art. 1º — Chamar-se-á de ora avante, rua Coronel Dulcino Pinheiro, a actual denominada Monteiro da Gama. Alegre, 20|12|930. — (a) **Genaro Pinheiro**, prefeito municipal".

Affirmei, tambem, que o sr. Genaro é commerciante e sempre teve, assim como continua tendo, grandes transacções com a Prefeitura, sem concurrencia publica. Eis as provas: (sexto documento), "Gazeta de Alegre" de 29|3|931. — "Despacho n.º 277 — Pinheiro & Castro. Sua nota de serviços e materiaes — réis 463$500, idem, serviços extraordinarios — 455$000. Pague-se".

Idem, (7.º documento). "O Alegrense", de 14|6|931 — "Exercicios findos 928 — Pago a Pinheiro & Castro, portaria n.º 189 — 8:727$000".

"O Alegrense", de 24|5|931 — "Exercicios findos — 930. (Esse periodo administrativo foi condemnado pelo sr. Genaro, porque seu antecessor era da politica contraria), pago a Arnolpho Pinheiro, por conta de seu credito — 1:115$000. No mesmo jornal: pago a Arnolpho Pinheiro, fiscal geral, venc. de janeiro a março — 1:500$000. Leiam com attenção: (9.º doc.). "Gazeta de Alegre", de 8|3|931 — "Expediente" — despacho n.º 239 — Simplicio Florentino, feitor (!), sua folha de pagamento do pessoal (presos), conservação das ruas da cidade — 873$000. Pague-se. 240 — Idem, idem, — 336$... — Pague-se. — 241 — Idem, idem — 994$500. Pague-se. 248 — Idem, idem — réis 112$500. Pague-se".

Por ahi se vê que o prefeito gastou para varrer e entupir alguns buracos em algumas ruas de Alegre, a respeitavel somma de 2:316$000! Isto sómente no mez de fevereiro. Pobre povo, digno de melhor sorte.

Porque o sr. Genaro não explica a causa da perseguição ao meu jornal, exhorbitando das suas attribuições? Porque, até hoje, não attendeu aos meus reiterados pedidos de informação sobre a situação financeira do municipio e o resultado das syndicancias em que foi parte na administração? Porque ainda não se explicou sobre a quantia que recebeu para a campanha liberal em Alegre? Que fez o "capitão" Genaro do dinheiro que lhe paguei como collector estadual, por ordem do secretario da Fazenda, para as despesas da revolução, quando quasi todos os commerciantes abriram mãos das requisições e outros receberam directamente da Prefeitura?

E' por isso, sr. redactor, que o sr. Genaro me quer ver afastado de Alegre, com o meu jornal, para que não fiscalize seus actos e aponte ao publico as suas mazelas, valendo-se da policia, cujo delegado — tenente Lumberto — affiança ter "carta branca" para fazer o que entender á minha pessoa: podendo surrar-me, prender-me e até mesmo deportar-me!

Como estas affirmações, são todas as outras que tenho feito contra o sr. Genaro Pinheiro e elle nada provou em contrario.

Em desespero de causa appello para o testemunho do juiz e do promotor que chegaram hontem, para Alegre, desconhecendo, completamente, o sr. Genaro e as suas façanhas.

Verificando, porém, a inefficacia dessa artimanha, o sr. prefeito acaba de incumbir aos subdelegados dos districtos para angariar assignaturas para um memorial que pretende apresentar em sua defesa! Quanto á violencia desses processos nada se precisa accrescentar, porque todos sabem de que modo são arrancadas adhesões dessa natureza, mórmente quando se tem a policia como guarda-costas, tal qual no caso vertente.

O interessante de tudo isso é que o sr. Genaro, accusado de todos os lados, vive a convidar, insistentemente, os representantes de jornaes cariocas, para examinar a escripta da Prefeitura (coisa que ella nunca teve), emquanto nega attender o jornal local! Apesar da mudança de regime, tudo ali é feito sem concurrencia publica. Onde, pois, a lisura e honestidade de seus actos?

Grato pela publicação desta — Sebastião Alexandre".

PEQUENAS NOTICIAS DO EXTERIOR

(Serviço da Agencia Havas e correspondencia especial).

O governo do Reich desistiu de levar avante o projecto de criação de nova moeda interna de curso forçado denominada "rentenmark".

— Em sessão solenne, a Assembléa da Generalidade da Catalunha approvou, por acclamação, o projecto do novo estatuto catalão, que será submettido, até o dia vinte e dois do corrente, ao plebiscito das municipalidades, e, a dois de agosto proximo, ao "referendum" directo da população.

— Ghandi chegou, hontem, ao meio-dia, á cidade de Simla, onde irá entrevistar-se com o vice-rei da India, sobre importantes problemas do momento.

— O general Lopez Ochôa, capitão-general da Catalunha, foi destituido dessas funcções e substituido pelo general Domingo, Cotet.

— A' excepção do Anglo-Polonez, todos os estabelecimentos bancarios de Dantzig cerraram as portas e resolveram suspender as operações, comprometendo-se a reembolsar os depositos.

— Si não fôr achada urgentemente uma solução para os problemas economicos que, desde varios annos, affectam a Caixa Nacional de Aposentadorias e Pensões Civis, da Argentina, esta será forçada a interromper os seus pagamentos.

— Ao crer em certas versões, a catastrophe aerea da estação de Alabino, nas proximidades de Moscou, teria sido provocada por um acto de sabotagem de elementos descontentes com a acção governamental.

— O sr. Monollescu, ministro do Commercio da Rumania, foi nomeado governador do Banco Nacional, em substituição ao sr. Angelescu, que pediu demissão.

— A policia de Buenos Aires foi autorizada pelo governo a permittir a realização, em locaes fechados, de reuniões politicas.

— O ministro das Finanças da Allemanha, sr. Dietrich, dirigiu aos contribuintes um appello em que os concita a pagar regularmente os impostos, lembrando que todos os bons cidadãos estão no dever de auxiliar, nesta difficil emergencia, a administração publica.

— De Nijuendinsk, na Siberia, para onde se dirigiram logo depois do recente accidente com o "Traço-de-União", os aviadores Le Brix, Doret e Mesnin telegrapharam ao jornal parisiense "L'Ami du Peuple", confirmando a noticia de que o primeiro e o ultimo lograram salvar-se nos para-quêdas, alcançando illesos, o solo.

— O sr. Loebe, presidente do Reichstag, convocou os chefes de partido para uma reunião amanhã, em que se deverá examinar a opportunidade da convocação do Parlamento, reclamada pelos hitleristas e pelos communistas.

Alfaiate Modelo

Sr. Geraldo Santoro

E' bom que o publico se certifique de uma optima alfaiataria para ecclesiasticos e magistrados.

Na Avenida Mem de Sá, n. 40, vizinho aos Arcos, trabalha com muita arte, correcção e modicidade de preços o prof. Geraldo Santoro, diplomado em vestes ecclesiasticas e togas de magistrados.

O clero carioca vive satisfeitissimo com seus trabalhos irreprehensiveis no talho e segurança.

O prof. Santoro vae ganhando a fama de primeiro alfaiate para vestes ecclesiasticas no Rio de Janeiro.

Uma offerta da Fabrica "Helios", ao "Diario Carioca"

A Fabrica Helios Limitada, offereceu ao DIARIO CARIOCA uma caixa de papel carbono, da marca Record, e uma fita para machina de escrever, productos de fabricação nacional, lançados ultimamente no mercado.

Uma nova associação de classe

INSTALLADO O SYNDICATO DOS EMPREGADOS E OPERARIOS DA COMPANHIA NACIONAL DE NAVEGAÇÃO COSTEIRA

Na séde da "Legião do Brasil Novo" foi installada uma nova associação de classe, o Syndicato dos Empregados e Operarios da Companhia Nacional de Navegação Costeira.

Communicado ao sr. Lindolfo Collor, ministro do Trabalho, que a alludida agremiação adoptaria as normas prescriptas pela lei syndical e tendo ainda sido solicitado aquelle titular a designação de um seu representante para presidir a assembléa da installação, foi para esse fim designado o sr. Aggripino Nazareth.

Perante crescido numero de operarios e empregados da Costeira, o patrono do Departamento Nacional do Trabalho, depois de discorrer sobre a lei de syndicalização, convidou os iniciadores do Syndicato para constituirem a mesa, e estendendo esse convite ao sr. Alvaro Moutinho, director da associação que cedera a sua séde para a reunião.

Com a palavra o sr. Stelling Augusto Coelho explicou este as razões de ser do novo syndicato, falando, em seguida, os srs. Elydio de Jesus Costedo, Marques de Britto, Horacio Valladares, Othon Pavão e João Serra Cardoso, sobre varios assumptos ligados ao syndicato.

Foi acclamada, por proposta do sr. Elydio de Jesus Costedo, a seguinte junta governista que funccionará até a eleição da directoria: Francisco Xavier Marques, presidente; José Antonio de Almeida Filho, 1º secretario; Horacio Valladares, 2º secretario; José Rios Dutra, thesoureiro; Stelling Augusto Coelho, procurador; Antonio dos Santos, Sebastião Felippe e Oscar, membros do Conselho Fiscal.

A assembléa approvou unanimemente que constasse em acto votos de louvor e solidariedade com os srs. Getulio Vargas, chefe do Governo Provisorio, Lindolfo Collor, ministro do Trabalho e Agrippino Nazareth, patrono do Departamento Nacional do Trabalho, bem como de agradecimento á "Legião do Brasil Novo", na pessoa do seu presidente sr. Moura Brasil.

MUTUA

ASSOCIAÇÃO DE AUXILIOS ENTRE OS FUNCCIONARIOS DA INSPECTORIA DAS RENDAS E DA CORRECTORIA DAS APOLICES DO ESTADO DO RIO DE JANEIRO

Na assembléa geral realizada em 11 do corrente, desta associação de classe, foi eleita a primeira directoria e o primeiro Conselho Fiscal; aquella para servir um triennio, e este em um anno, que ficaram assim distribuidos:

Presidente, Annibal Bourbon Grahaud; secretario, Zelim Condeixa de Azevedo e thesoureiro, Helio B. Drummond Franklin.

Conselho Fiscal — Dr. M. Nogueira da Silva, dr. Custodio Monteiro de Carvalho e sr. Alvaro de Carvalho.

Empossados que foram pelo sr. Plinio Augusto de Mello, que presidiu a reunião, a assembléa acclamou socio benemerito n. 1, o dr. M. Nogueira da Silva, pelo seu valioso apoio e gentilezas dispensados á "Mutua" e aos seus componentes.

Foi ainda approvado um voto de agradecimento a cada um dos periodicos "O Globo", DIARIO CARIOCA e "A Batalha", pela bondade na publicação das occurrencias da "Mutua".

Como já foi publicado, os fins desta novel sociedade, cingem-se unica e exclusivamente aos auxilios que serão prestados aos socios e suas familias nas emergencias communs, sem distincção de categoria, o que será levado ao conhecimento das altas autoridades do Estado e da União.

Os estatutos, depois das formalidades legaes, serão distribuidos, continuando a séde provisoria á rua General Camara n. 8, 3º andar.

AS IMPORTANTES TROCAS DE VISTA

O sr. Stinson em Paris — Com os srs. Briand e Henderson

PARIS, 15 (Havas) — Procedentes de Roma, chegaram a esta capital, ás quatorze horas e quarenta minutos, o secretario de Estado norte-americano e a senhora Stinson, que foram cumprimentados, na estação, pelo embaixador Edga, acompanhado do pessoal da embaixada, e muitas figuras de destaque na administração e nos circulos politicos.

O barão de Vitrolles, chefe dos serviços da America, do Ministerio dos Negocios Estrangeiros, cumprimentou, em nome do sr. Briand, o illustre casal e offereceu flores á senhora Stimson.

APENAS OUVIR...

Abordado pelos representantes da imprensa, o titular norte-americano excusou-se de fazer longas declarações e disse apenas: — "Aqui vim para ouvir e não para falar. Estou satisfeitissimo com a viagem e nada mais posso, por ora, declarar-vos".

PARA BERLIM

O sr. Stinson visitará, ás dezesete horas, o sr. Briand, e, em seguida, entrevistar-se-á com o titular do Foreign Office, sr. Henderson. Amanhã, almoçará na séde da embaixada yankee. E' sua intenção seguir, terça-feira, no trem das dezoito horas e vinte minutos, para Berlim.

NOTICIAS DO ESTADO DO RIO

As reclamações da lavoura cafeeira

O sr. interventor, attendendo a justas reclamações da lavoura cafeeira do Estado e tambem na defesa do serviço de retenção do café, que presentemente muito onera ao Estado, com adeantamentos e creditos concedidos, passou á Commissão Executiva do Conselho Nacional do Café o seguinte telegramma:

"Urgente. — Estado do Rio de Janeiro está grandemente prejudicado com distribuição quota lhe foi attribuida ultimo convenio para escoamento sua producção cafeeira. Tendo Estado compromissos solver conta diariamente com arrecadação impostos, principalmente taxas sobre café. Pelo ultimo convenio, ficou arrecadação reduzida metade devido diminuição qcota liberação. Uma das razões, a mais flagrante que concorreu para diminuição, foi base tomada distribuição, calculando-se, erradamente, producção duas safras futuras em um milhão e seiscentas mil saccas, quando duas ultimas, de 1929|1930 e 1930|1931, se elevaram dois milhões quinhentas e setenta e quatro mil novecentas e trinta seis saccas, havendo, além disso, lavouras novas não computadas que estão começo producção. Não sendo possivel continuação esse regime, por prejudicial Estado Rio de Janeiro, peço e espero dessa illustre commissão sejam tomadas medidas immediatas majoração da quota attribuida. Para orientação dessa commissão cabe-me informar que safras café Estado Rio de Janeiro 1931|1932 e 1932|1933 foram estimadas total dois milhões trinta e nove mil oitocentas e setenta saccas e não um milhão seiscentas mil saccas, numero serviu base distribuição quota fluminense vigente. Saudações. — (a) **General Menna Barreto**, interventor federal Estado Rio de Janeiro."

DECRETO N. 2.620, DE 15 DE JULHO DE 1931

O interventor federal no Estado do Rio de Janeiro usando das attribuições que lhe confere o artigo 11, paragraphos 1º e 2º do decreto do Governo Provisorio da Republica, n. 19.398, de 11 de novembro de 1930, combinado com o artigo 63, paragrapho 4º do Regulamento, expedido pelo decreto n. 1.648, de 7 de dezembro de 1918:

Considerando que a faculdade dada aos funccionarios de majorarem as pensões deixadas ás suas familias, de ...... 13:000$000 para 30:000$000, sem inspecção de saude nem limite de edade, é prejudicial á Caixa Beneficente dos Servidores do Estado;

Considerando que este facto vae concorrer grandemente para o atrazo dos pagamentos dos peculios, por falta de renda;

Considerando que ao Estado, fiador moral da Caixa, cabe zelar pelo seu funccionamento efficiente

Decreta:

Art. 1º — Fica nullo e de nenhum effeito o decreto numero 2.593, de 28 de maio ultimo, devendo ser immediatamente restituidas todas as quotas já cobradas por tal majoração.

Art. 2º — O secretario de Estado das Finanças fica autorizado a revêr a legislação da Caixa e a apresentar suggestões que possam augmentar suas rendas e dar-lhe independencia administrativa.

O secretario de Estado das Finanças assim o tenha entendido e faça executar. — Palacio do Governo, em Nictheroy, 15 de julho de 1931. — (aa) **João de Deus Menna Barreto — Sylvestre Rocha.**

E' PERIGOSO usar desinfetantes que não sejam de reconhecida superioridade.

CRUZWALDINA

é o desinfetante recommendado por todos

UM CHEFE

O director desta folha continua a receber congratulações pelo seu artigo "Um Chefe" — em defesa do inolvidavel estadista Nilo Peçanha.

Hontem, o sr. Astolpho Monteiro Abreu, de Collatina, no Espirito Santo, enviou ao dr. Macedo Soares o seguinte telegramma:

"Congratulo-me pela defesa da personalidade do immortal Nilo Peçanha".

União Beneficente das Praças Reformadas

Reuniu-se, hontem, a directoria da União Beneficente das Praças Reformadas.

Presentes os seus directores, foi aberta a sessão pelo presidente e lido pelo secretario o expediente, que constou do seguinte: um officio do agente da 7ª succursal junto ao 10º R. I., encaminhando uma proposta para ser admittido no quadro social o sargento-ajudante desse Regimento, Sebastião Joaquim Rodrigues; um requerimento do conselheiro Joaquim Nain Julião, pedindo 30 dias de licença, por se achar enfermo; proposta do associado Waldomiro Pinto de Souza, para ser prorogado o prazo que fôra arbitrado pela directoria, para pagamento de seu debito; pedido de beneficencia do consocio Manoel Victorio dos Santos.

Foram incluidos no quadro social os srs. Sebastião Joaquim Rodrigues, Domingos de Freitas e João do Nascimento.

Concedeu-se 30 dias de licença ao conselheiro Joaquim Nain Julião.

Foi prorogado até o dia 14 do proximo mez de agosto, o prazo para pagamento do debito que tem na U. B. P. R. o associado Waldomiro Pinto de Souza.

Encaminhou-se ao Conselho Fiscal, o pedido de beneficencia do consocio Manoel Victorio dos Santos.

Tambem foi mandado ao Conselho Fiscal para emittir parecer osob o balancete de receita e despesa do mez p. passado.

De accordo com o estatuido no art. 67 dos estatutos e por proposta do procurador, foi nomeado agente da 1ª succursal junto ao Asylo de Invalidos da Patria, o associado Christino Jacintho Vieira.

Foram expedidas duas carteiras sociaes aos associados José do Espirito Santo Marques e Nicoláo Tolentino da Silva, ambos da 21ª succursal junto ao 5º R. I.

Effectuou-se os seguintes pagamentos de beneficencia: 1:000$ pago a d. Margarida Ribeiro, correspondente ao peculio deixado pelo associado fallecido Manoel da Silva, da 12ª succursal junto ao 2º R. A. M. e 1:000$ á d. Hermelinda Soares, relativo ao peculio deixado pelo socio fallecido José Amaro da Silva tambem da 12ª succursal junto ao 2º Regimento da Artilharia Montada.

O presidente officiou ao conselheiro Antonio Ferreira da Silva, chamando-o a attenção pelo seu modo grosseiro com que se dirigiu ao digno thesoureiro Antonio Pereira de Carvalho, na séde social.

Dr. Samuel Kanitz

CLINICA UROLOGICA

Membro da Sociedade de Urologia da Allemanha, ex-assistente dos professores Lichtemberg, Lewin Joseph, de Berlim, e Haslinger, de Vienna. Especialista em doenças dos Rins, Bexiga, Prostata, Urethra, Vias Urinarias. Doenças de Senhoras. Micções frequentes e dolorosas. Diathermia. Ultra Violetas. Cons. 7 de Setembro, 42, sob., das 13 ás 16 horas. Phone: 4-4493.

"A BARRICADA"

Recebemos o 3º numero de "A Barricada", correspondente á segunda quinzena deste mez.

Como os anteriores, o presente numero do vibrante pamphleto trata de assumptos attinentes á renovação social e politica que se opera actualmente em nosso paiz, com elevação de vistas e franqueza de linguagem, visada a defesa e fortalecimento dos ideaes revolucionarios. De seu texto variado destaca-se o artigo "Semente de Sangue", um trabalho de vibração civica exalçando a memoria de João Pessôa, no primeiro anniversario da morte do "grande sacrificado nordestino".

Problemas de ordem geral são tambem ahi tratados com carinho e segurança de doutrinas, como, por exemplo, a regulamentação da estiva no porto desta capital, cuja solução está sendo estudada no momento, pelo ministro do Trabalho.

OCCULTISMO

ORDEM MYSTICA DO PENSAMENTO

Psychico astrologico — Horoscopo Onomastico — confeccionamos. Se basela nas "Influencias invisiveis correspondentes ao nome, prenome, etc, do individuo", e tambem ao nome completo do local do nascimento.

Neste "estudo occulto" damos a relação entre o nome do consulente e os "Mantrans" hindus, cujo poder astral é extraordinario. Rua Manoel Victorino, 219 — Piedade.

Para a confecção deste Horoscopo basta enviar dois mil réis em sellos do correio, o nome, etc., como foi exarado acima.

Consultas gratis — Por correspondencia, juntando o dia de nascimento, estado civil, 500 réis de sellos, explanando o assumpto ou citando os symptomas.

Dirijam-se ao Grão Mestre Elyseu D. Sant'Anna, com o endereço acima.

As consultas pessoaes, são diarias, das 14 ás 17 horas, pela sacerdotisa Iasodá, que consultará sómente as senhoras e crianças, emquanto o Grão Mestre director consultará ambas as partes, das 17 ás 19 horas, dando passes.

Nosso Jornal — Fundar-se-á brevemente, a "Redempção" — orgão official da "Patriarchia Universal da Ordem do Sol", e concomitantemente, desta Veneravel Ordem.

Contamos com o apoio de todos, não só para assignaturas, como para annuncios.

Orphandade sem tecto e sem pão...

O Asylo Infantil N. S. da Penha, ameaçado de despejo — Angustiado appello ao governo e ao povo carioca

UM BELLO GESTO DE UM GENEROSO ANONYMO

O DIARIO CARIOCA já se occupou, em documentada reportagem, do doloroso caso do Asylo Infantil N. S. da Penha, instituição que nasceu e progrediu, graças ao piedoso esforço de uma senhora — dona Laureana de Oliveira Pereira — e que, hoje, depois de ter feito sorrir tantos filhos da miseria, pequeninos párias, sob o seu dadivoso tecto acolhidos, alimentados, educados, tornados capazes para uma vida menos infeliz, está sob a cruciante ameaça, por falta de recursos, de cessar a sua humanitaria finalidade, devolvendo aos tragicos destinos que os máos fados lhes traçaram, 40 alumnos internos, que ficarão sem lar e sem alimento, e 265 externos, que, ali recebem educação. Compunge-nos a sorte do Asylo Infantil N. S. da Penha. E' que o seu desapparecimento, não sómente jogará ao desamparo tantos pequeninos, expondo-os, quando as outras crianças sorriem para a vida, ás vicissitudes mais amargas, como, tambem, redundará na triste derrocada de um sonho de amor e de piedade, esboçado, lá se vão annos, numa casinha modesta de Catumby, irisado, mais tarde, de tantas côres, por uma vontade sem desfallecimentos na pratica do bem e que só uma recompensa visou: ver illuminados, por um sorriso feliz, semblantes destinados, pelas desegualdades sociaes, a serem, muito cedo, sulcados pelo soffrimento e orvalhados pelos prantos que não cessam. Commove-nos a angustia dessa mulher brasileira que fez suas, adoptando-as, nutrindo-as, educando-as, livrando-as dos ambientes onde paternizam a tuberculose e a fome, tantas criancinhas. "Vinde a mim os pequeninos"...

Dona Laureana de Oliveira Pereira tem gravadas no seu coração as palavras do Deus que se fez homem para salvar os homens. E, neste momento, alonga o olhar para o azul dos nossos céos — o azul tutellar, onde o Cruzeiro estende os seus braços de luz. Morrerá a sua esperança? Que nos respondam os paes felizes, cujos filhos dormem ao abrigo das intempéries, sadios, bem alimentados, tendo a brincar-lhes nos labios o sorriso dos anjos...

Commovido com a narrativa feita pelo DIARIO CARIOCA, um coração generoso já respondeu ao appello da directoria do Asylo N. S. da Penha. Mandou-nos, sob a cobertura do anonymato, assignalado com tres iniciaes, apenas, — S. M. B. — a sua dadiva, a importancia de 704$500, que se encontra, na thesouraria desta folha, á disposição do Asylo.

Na séde do Asylo N. S. da Penha, á rua dos Coqueiros, 111, póde ser entregue qualquer auxilio.

Como se pratica a instrucção em Campos

Um estabelecimento modelar que honra sobremaneira a linda cidade fluminense

As professoras Risette e Maria de Lourdes Gusmão e suas alumnas

No momento preciso em que o problema da instrucção desperta o interesse geral, é de justiça realçar os que, sem o influxo official, vêm de ha muito trabalhando para o ensino publico.

Destarte, não será demais mostrar o que é, em sua animadora realidade, o curso de piano das Professoras Risette e Maria de Lourdes Gusmão.

Pertencentes a uma das mais distinctas familias de Campos, as professoras Risette e Maria de Lourdes Gusmão emprestam ao ensino artistico daquella cidade fluminense o maximo da sua valiosa cooperação, o que facilmente se verifica pelo depoimento insophismavel que em seu abono, representa o cliché que illustra esta noticia.

Exaltando o emprehendimento das jovens e competentes professoras, nós o fazemos como um incentivo para novas iniciativas em pról do ensino, tão grandioso se nos afigura o exemplo das pianistas Risette e Maria de Lourdes Gusmão.

Na Liquidação d'A CAPITAL

só existem artigos finos, que são vendidos com grandes REBAIXAS de preços PARA SALDAR

"A CAPITAL" occupa hoje todo o grande edificio de 7 andares, á Avenida, esquina de Ouvidor, onde se fazem as vendas em

10 PRESTAÇÕES

Os ladrões nos Suburbios

Um appello ao 4.º delegado auxiliar

A zona suburbana, quer da parte da Central do Brasil, quer da Leopoldina, constitue, hoje, um verdadeiro paraiso dos ladrões!

Elles invadiram-na na certeza da impunidade pela escassez de policiamento.

Os assaltos e roubos já são praticados á luz meridiana, porque, emquanto os delegados agem com os respectivos commissarios e investigadores na caça aos contraventores no afan de "matar o bicho", os ladrões, por seu turno, vão operando calma e desassombradamente, executando planos, os mais audaciosos.

Antigamente havia, no Meyer, junto á delegacia do 19º districto, uma secção da 4ª delegacia auxiliar, constituida de uma turma de investigadores, sob a chefia do sr. Damasceno e que prestou relevantissimos serviços, principalmente na repressão do latrocinio e da vadiagem.

Elementos dominantes no regimen decaido, com o golpe de 24 de outubro, e que tinham como capangas eleitoraes individuos de má catadura, vendo que os seus "correligionarios" estavam arredios na zona, temendo cair nas malhas da rêde da "canôa" policial que dia e noite não lhes dava guarida, trataram de arranjar com o então 4º delegado auxiliar, que fosse extincta a secção do Meyer.

E assim succedeu, para gaudio dos ladrões que voltaram á actividade, trazendo as zonas suburbana e rural, em constante sobresalto.

E' facil computar os livros de parte nas delegacias que abrangem aquellas zonas e não temos duvidas de que o dr. Salgado Filho, a bem da tranquillidade e segurança dos respectivos moradores, mandará restaurar a secção, que, além de tudo não acarreta o menor augmento de despeza.

O sr. Adolpho Bergamini visitou os studios da Cinedia Sociedade Anonyma

FOI MAGNIFICA A IMPRESSÃO COLHIDA PELO INTERVENTOR

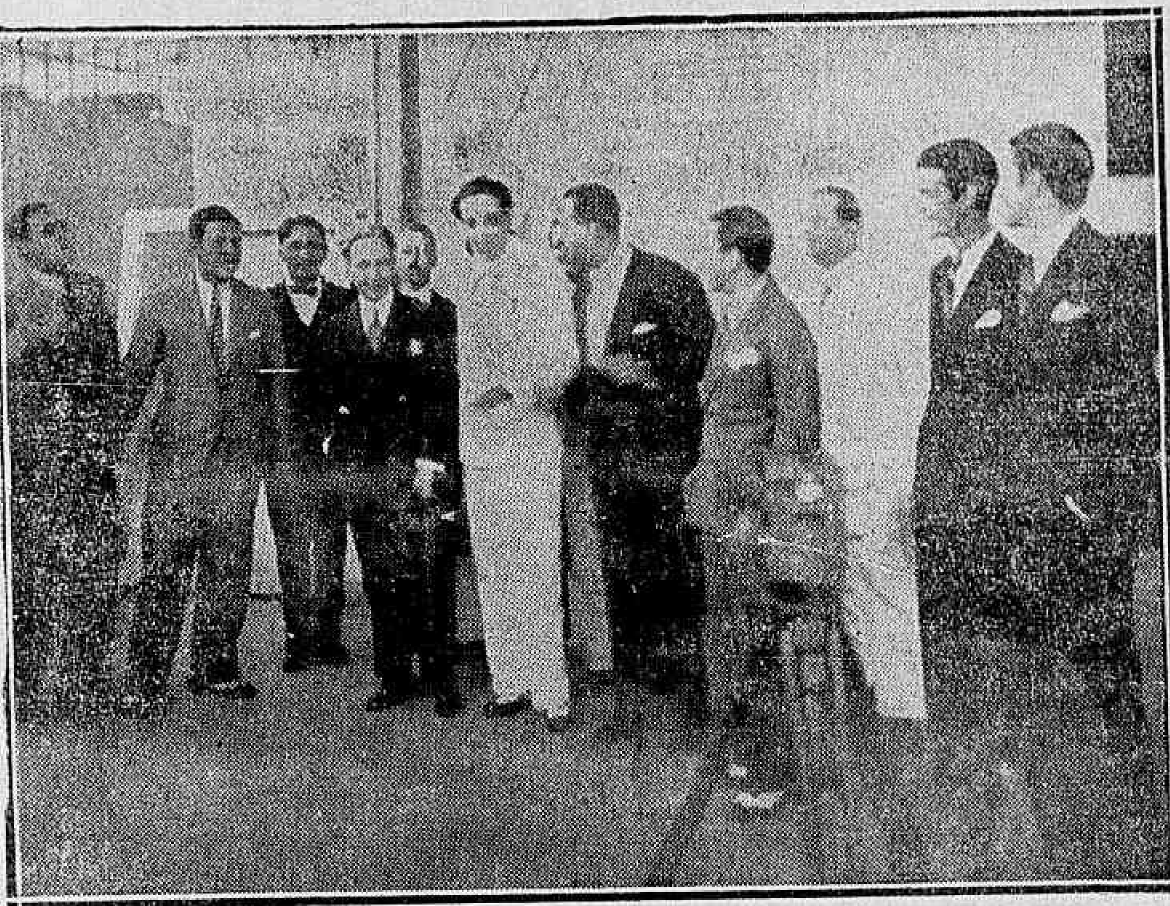

Um aspecto da visita do sr. Adolpho Bergamini á Cine dia Sociedade Anonyma

O sr. Adolpho Bergamini, Interventor no Districto Federal, acompanhado dos seus auxiliares, sr. Diniz Junior e Armando Godoy, esteve em visita ás dependencias da "Cinedia Sociedade Anonyma", á rua Abilio, em São Christovão.

Ao chegar á séde da Cinedia, foram os visitantes recebidos pelo sr. Adhemar Gonzaga Junior, director presidente da empresa e pelos drs. Peixoto de Castro e Gonzaga Junior, advogado da mesma. O sr. Interventor percorreu, com vivo interesse, todos os departamentos da Cinédia, procurando se inteirar de todos os detalhes technicos.

Na sua visita, o sr. Bergamini verificou as magnificas installações da empreza nacional, como sejam, o grande palco de filmagens, os camarins, os laboratorios e escriptorios do studio, não poupando, a cada momento, os mais rasgados elogios.

Por varias vezes foi o sr. Bergamini, em companhia de todos os presentes, photographado e cinematographado.

Durante sua permanencia na Cinedia, o sr. Bergamini teve occasião de se referir com grande enthusiasmo aos esforços prodigiosos de todos que lutam para que a cinematographia brasileira venha a ser uma realidade, passando do terreno das tentativas para o da affirmação victoriosa.

Dentro desse prisma, o sr. Bergamini trocou suggestões com os seus interlocutores, entre os quaes se encontravam os srs. Paulo de Magalhães e Ary Pavão.

Retirando-se, o Interventor manifestou a sua grata impressão, brindando com palavras de estimulo o sr. Adhemar Gonzaga. Este agradeceu, dizendo que o encorajamento do sr. Adolpho Bergamini, não se reflectia sómente sobre a Cinedia, mas tambem sobre todos aquelles que se esforçam pela gloria do cinema nacional.

O sr. Interventor, a proposito da visita ao studio, teve occasião de percorrer tambem algumas ruas de São Christovão, cujo estado de conservação muito o impressionou, tendo providenciado, junto aos seus auxiliares, um immediato melhoramento.

A visita do dr. Adolpho Bergamini ao studio tambem foi de grande interesse para o bairro de São Christovão e seus moradores, bairro este que, apesar de tradicional e de possuir estabelecimentos importantes como fabricas e o stadium do Vasco da Gama, que, em dias de grandes jogos, lhe dá enorme concurrencia, merecia, de facto, melhor attenção.

AVISO

Avisamos aos nossos leitores e annunciantes, que não desejando diminuir a nossa grande tiragem, nem augmentar o preço de venda avulsa de 100 reis, resolvemos que a edição extraordinaria de anniversario seja feita parcelladamente, nos dias 17, 18 e 19 do corrente com numero minimo de 16 paginas.

Sociedade Anonyma "Diario Carioca"

Assembléa Geral Extraordinaria

Ficam convidados os srs. accionistas a se reunirem em assembléa geral extraordinaria, na séde da Sociedade á praça Tiradentes 77, 1º andar, ás 14 horas do dia 18 do corrente, para tomarem conhecimento da elevação do capital social e demais actos praticados pela directoria de accordo com a resolução da assembléa geral extraordinaria, realizada em 8 de janeiro do corrente anno.

Rio de Janeiro, 13 de julho de 1931.

A DIRECTORIA.

Melhorando o serviço de bordo

Fazendo menção das falhas verificadas nos serviços de bordo dos nossos navios, recebemos, de um tripulante do "Almirante Jaceguay", do Lloyd Brasileiro, uma carta, em que o missivista traça as normas para uma modificação que se faz necessaria.

A limpeza a bordo deverá começar muito cedo, das 5 1|2 ás 6 1|2 da manhã. Destarte, ficarão os passageiros livres de ser incommodados, e sem o inconveniente de terem suas roupas sujas. Para isso, é preciso que o dia de trabalho seja modificado para 8 horas, começando ás 5 1|2 e terminando ás 14 horas, o que, aliás, muito beneficiará a tripulação.

Deve, tambem, soffrer sérias modificações, o serviço de bagagem, não se permittindo, que os carregadores entulhem a porta dos camarotes, obstruindo a passagem pelos corredores. No convés, tambem não poderá ser a mesma depositada, afim de evitar os inconvenientes até então notados. Os carregadores deverão receber a bagagem á porta do camarote, transportando-a immediatamente, para o cáes.

No caso, porém, de qualquer arrumação de bagagem que se tenha de fazer, deve-se proceder á mesma arrumação dentro do camarote.

Apanhado por um automovel

Foi hontem soccorrido pela Assistencia, o operario José Costa, solteiro, de 48 annos, que apresentava diversos ferimentos pelo corpo, por ter sido atropelado por um automovel.

O ferido depois de soccorrido foi internado no Hospital de Prompto Soccorro.

Colhido por um auto-caminhão

O operario José Joaquim Teixeira, portuguez, casado, de 65 annos, residente á rua Lemos Brito n. 65, na rua Archias Cordeiro, foi colhido pelo auto-caminhão n. 907.

A victima que recebeu diversos ferimentos pelo corpo, foi soccorrido pela Assistencia, queixando-se [illegible] do 20º districto.

A semanal de hontem da Associação Commercial

A velha questão dos 2 por cento ouro — Uma phrase do sr. Getulio Vargas — As tarifas sobre fios de lã e as suas consequencias — Palavras do presidente Serafim Vallandro a proposito da entrevista do sr. Jocelyn Pitanga ao "Correio do Povo" de Porto Alegre

Sob a presidencia do sr. Serafim Vallandro, reuniu-se, hontem, em sessão, a directoria da Associação Commercial.

Finda a leitura do expediente, pelo sr. Heitor Beltrão, usou da palavra o sr. Randolpho Chagas, que disse que os governos federal e municipal apesar das prorogações do prazo para pagamento de impostos têm continuado a mandar para juizo para serem cobrados executivamente os referidos impostos. O sr. Herbert Moses pediu que se consignasse em acta as palavras proferidas pelo embaixador Conde Dejean sobre as relações commerciaes entre o Brasil e a França.

Seguiu-se com a palavra o sr. Cornelio Jardim, sobre o exaggero das nossas tarifas alfandegarias, principalmente no que diz respeito aos fios de lã — exaggero que já produziu como resultado as represalias aduaneiras da França contra o nosso café e o nosso cacáo.

Falou, depois, o sr. Adriano Vaz de Carvalho, que disse caber ao presidente fazer o relato de como foi recebida a grande commissão dos presidentes de mais de 20 importantes associações, por s. ex. o sr. presidente da Republica e da boa impressão com que essa mesma commissão se retirou do palacio, na ultima sexta-feira, 10 do corrente.

No emtanto, o orador que tambem a acompanhou, pedia ao presidente autorização para dirigir-se aos presentes, uma vez que essa questão tanto o tem interessado. De facto o orador tinha a vaidade de se considerar um dos braços de ferro nessa luta entre o arbitrio dos governos passados e o direito não apenas, como muita gente pensa, do commercio e da industria, mas, sim, de toda a população de dois milhões do Districto Federal, e de todos os Estados tributarios do porto do Rio de Janeiro. Não era demais computar em dez milhões de brasileiros para só falar do Districto, do Estado do Rio e de Minas. Desde longos annos vinha lutando contra a desegualdade portuaria mas alguns companheiros desanimaram e abandonaram a luta pela indiscutivel má vontade dos governos anteriores. Elle, o orador, não desanimou jámais e perdidos alguns elementos ia procurar outros para não lutar isoladamente. E se assim tem agido, assim continuará a trabalhar, até chegar, se preciso fôr, ao poder judiciario. Tem certeza que, então, o imposto cairá e elle ficará de pé. Disse mais o orador que a entrega do memorial teve logar no salão de despachos e após a sua leitura foram trocadas abundantes considerações, sendo grato á commissão verificar que s. ex. o sr. presidente da Republica, apprendeu perfeitamente o seu pensamento. De facto, s. ex. affirmou que comprendia quanto era justa a queixa, tantas vezes levada á presidencia, não contra o imposto mas sim contra a desegualdade e seus gravissimos effeitos.

A commissão rejubilando-se com a declaração de s. ex., respondeu, pela voz do presidente sr. Serafim Vallandro, que era isso exactamente o que se pleiteava, não a suppressão do imposto que é imprescindivel ás necessidades orçamentarias mas a egualdade ainda que se tivesse de pagar tres ou até 5 °|° ouro mas sempre pago por todos, sem se indagar se cariocas, mineiros, gauchos ou paulistas mas sim por brasileiros! O orador disse ainda que não se devia invocar a difficuldade da solução do caso com a hypothese da garantia aos credores. Se a garantia destes é o porto do Rio e este cada vez mais se definha pela concurrencia de outros mais favorecidos, claro estava que a garantia, por seu turno, cada vez mais se definhava e nesse caso os credores veriam com justificavel satisfação a permuta por uma garantia maior, mais solida, geral e não local. Concluindo suas considerações, disse o orador que desejava que ficassem bem gravadas por todos os brasileiros, as palavras finaes do presidente da Republica.

A commissão fazendo menção de se retirar pedira desculpas a s. ex. por haver roubado tanto do seu precioso tempo em ouvir as suas considerações e commentarios e o presidente, sorrindo, respondeu com estas palavras que precisam ser bem meditadas e examinadas para que se veja quanto os reclamantes têm o direito de esperar da promessa de s. ex. de resolver o assumpto o mais breve possivel. S. ex. disse textualmente o seguinte:

"Absolutamente! Os senhores não me roubaram tempo algum! Nunca considero perdido o tempo que consagro aos assumptos de administração do paiz. O que desejaria era não perdel-o com os de natureza politica mas infelizmente, são estes, os máos, que me absorvem o tempo para pensar nos bons assumptos".

Tratando da navegação costeira e fluvial, disse o presidente Serafim Vallandro ter lido, com muita attenção, no "Correio do Povo", a prestigiosa folha matutina de Porto Alegre, uma notavel entrevista sobre o assumpto e que, por julgal-a utilissima, ia mandar transcrevel-a na "Revista Commercial".

Tratou-se, ainda, na sessão de hontem, das tabellas da Prefeitura e do fechamento de charutarias que não se submetteram á interpretação da Prefeitura em relação ao pagamento dos respectivos impostos.

O caso dos fornecimentos á Escola Normal

O RELATORIO APRESENTADO PELA COMMISSÃO DE SYNDICANCIA SOBRE ESSE RUIDOSO ESCANDALO ADMINISTRATIVO

A Commissão de Syndicancia do Almoxarifado Geral da Prefeitura acaba de apresentar o seu relatorio sobre os fornecimentos feitos pelos srs. Caio Pinto Guimarães e Arthur Vogel para a installação da Escola Normal no novo edificio.

E' um longo trabalho, que prova, com abundancia de documentação, as irregularidades administrativas verificadas na operação, em que foram escandalosamente favorecidos dois proponentes.

Basta saber-se que antes de votada a lei orçamentaria, já eram debatidos na Directoria de Instrucção propostas de particulares, que até então nem sequer pertenciam á firma commercial.

A Commissão, deante desses factos gravissimos, chamou a depor o sr. Arthur Vogel, para que explicasse os mysterios da preferencia e dos favores recebidos. Elle disse que falando ao sr. Caio Pinto Guimarães, recebeu deste a proposta de constituirem uma sociedade, o que foi aceito. E accrescentou, textualmente, que "influiram nessa decisão a sua competencia technica, de uma parte, e, de outra, as relações pessoaes que o dr. Caio allegava ter com o prefeito e com o director da Instrucção."

Depois, os membros da Commissão transcreveram no seu relatorio uma carta do sr. Geremario Dantas, na qual o director da Fazenda dizia em 17 de fevereiro de 1930: — "O prazo de 15 dias torna a concurrencia uma burla. Sendo assim, dentro de 15 dias só poderia concorrer quem estivesse na intimidade do negocio, quem já estivesse, com o tempo, devidamente apparelhado."

Foi isso justamente o que veiu a acontecer.

Pois, o edital de concurrencia recente-se dos seguintes defeitos: — prazo exiguo, deficiencia de especificação de artigos, publicação irregular, e proposito de difficultar a apresentação de outras propostas.

Ademais, o proponente estava obrigado a assignar o contrato de fornecimento e a fazer o deposito, augmentado da quantia de réis 90:000$000. Esse cantrato, porém, não se assignou, nem se effectuou o deposito, sendo o material fornecido de qualidade inferior e de preço superior ao corrente no mercado.

Além dessas, muitas outras irregularidades foram apuradas pela Commissão, que concluiu o seu relatorio, opinando:

"I que os imputados, srs. Antonio Prado Junior, Mariano Procopio, Caio Pinto Guimarães e Arthur Vogel estão sujeitos a sancções de ordem publica ou administrativa, previstas no decreto do Governo Provisorio de 28 de março de 1931;

II) que a Prefeitura do Districto Federal está apenas obrigada ao pagamento do saldo que, na fórma das avaliações de fls. considera a percentagem de depreciação, excluidos os bens reconhecidos imprestaveis, fôr verificado pelas repartições competentes, á vista da differença entre o valor "real" das mercadorias fornecidas e a prestação paga de 416:620$000."

Ateou fogo ás vestes

Em sua residencia á rua Fallette n. 491, hontem, por motivos ignorados tentou contra a existencia, a nacional Carmen Teixeira.

A tresloucada embebeu as vestes em kerozene em seguida ateou-lhes fogo. Carmen, que recebeu graves queimaduras pelo corpo, foi soccorrida pela Assistencia e em estado grave internada no Hospital de Prompto Soccorro.

A campanha contra o jogo

O delegado Frota Aguiar, que superintende a campanha contra o jogo, acompanhado de varios investigadores da 2.ª delegacia auxiliar, varejou, hontem, a casa da rua Senador Nabuco, n.º 57, em Villa Isabel, onde se procedia á apuração do chamado "jogo do bicho", prendendo, em flagrante, os seguintes contraventores:

Francisco de Paula Freitas, Aires Marques Fernandes e João Baptista Braz, sendo apprehendidas, 3.497 listas e a quantia de 435$000 em dinheiro. Pela referida autoridade foram ainda presos, em differentes pontos da cidade, os jogadores seguintes:

Astrogildo Lima, no Beco do Bragança, n.º 10; José Pires, na rua Jardim Botanico; Antonio Cardim, na rua São José, 78; Eugenio Simoni, na Avenida Rio Branco, 7; Alberto Engilke, na rua da Quitanda, 81; Humberto Sinhorelli, na rua Conde de Bomfim, esquina de Uruguay; e Luiz Melino, na rua da Quitanda. Em poder destes, foram tambem encontradas varias listas e dinheiro.

Os presos foram conduzidos para a Central de Policia, onde, depois de auctuados, foram recolhidos ao xadrez.

Illuminação publica e particular em Villa Rosaly

Por iniciativa do dr. Sebastião de Negreiros Arruda, prefeito de Nova-Iguassu', será inaugurada no dia 26 do corrente a illuminação publica e particular desta prospera localidade.

A população de Villa Rosaly prepara-se por este motivo para prestar carinhosa manifestação de apreço, por mais este melhoramento, obra do activo administrador do municipio vizinho a esta capital.

Secção Cinematographica

"SOB OS MARES" E A GLORIOSA MARINHA DE GUERRRA BRASILEIRA

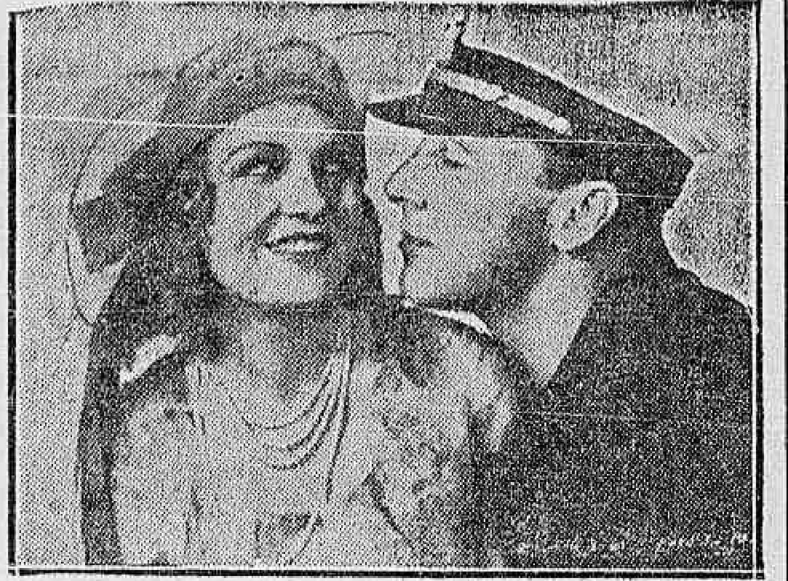

Marion Lessing e George O' Brien, no bellissimo film da Fox Movietone "Sob os Mares"

Realiza-se hoje, ás 10 horas da manhã, no elegante Pathé Palace, a sessão especial que a Fox Film do Brasil dedica á nossa gloriosa marinha de guerra, com a exhibição de "Sob os mares", o emocionante film protagonizado por George O'Brien, que encarna nesta producção o personagem viril dum pobre official da marinha de guerra norte-americana. Cheio de emoção, vibração patriotica, esta pellicula tanto pelo lado technico como exemplo vivo que encerra é bem uma justa homenagem aos nossos denodados homens do mar. Contém ainda um relato impressionante da mais tremenda batalha naval travada entre submarinos, constituindo assim a um esforço indiscriptivel na sua filmagem allás perfeita. "Sob os mares" apresenta tambem um sopro romantico, tendo a interpretar com O'Brien, as galantes artistas Marion Lessing e Mona Maris, e o joven Gaylord Pendleton, que impressiona com o seu desempenho verdadeiramente notavel. "Sob os mares" estará no cartaz do Pathé Palace, a partir de segunda-feira proximo

"Garota Rebelde"

Bette Davis é uma das mais novas artistas da téla.

Estreando com Sidnay Fox, em "Garota Rebelde", film da Universal, que o Capitolio exhibirá na proxima segunda-feira, dá-nos um trabalho digno de nota. A simplicidade de seu papel tornam-na figura de destaque no elenco.

Sidney Fox, egualmente como dissemos, estréa nesta pellicula. A série de triumphos conquistados na ribalta, continuarão na téla.

Conrad Nagel, interpretando o péla de Dick, revela-se um namorado calmo, ponderado, fazendo a escolha de sua futura esposa criteriosamente.

BAZAR

UM NOME, DE REPENTE, SURGIU NO MEIO ARTISTICO DO MUNDO: MARLENE DIETRICH!

O GRITO PARTIU DO VELHO MUNDO. UMA NOVA "ESTRELLA" HAVIA SIDO DESCOBERTA "NO ENGASTE AZUL DO FIRMAMENTO". MANIFESTARAM-SE ESCRIPTORES, AGENTES DE PUBLICIDADE, EMPRESARIOS. ETC.

JOSEF VON STERNBERG, O "DESCOBRIDOR", VOLTOU A' AMERICA, TRIUMPHANTE, TRAZENDO AQUELLA MULHER ESTRANHA, ESQUISITA, QUE JA' LEVAVA TODA UMA LITERATURA FEITA SOBRE ELLA. TODO O MUNDO ESPEROU O QUE O "ANJO AZUL" IRIA FAZER SOB O CEO DO NOVO MUNDO...

* * *

E APPARECEU EM "MARROCOS".

DE UM SO' GOLPE, A GLORIA

"MARROCOS" CONSAGROU-A, DEFINITIVAMENTE, NA AMERICA E NO MUNDO INTEIRO.

MARLENE DIETRICH, NA INTERPETRAÇAO MAGISTRAL DE AMY JOLLY, E' IMPRESSIONANTE.

QUANTA ARTE PARA DAR INFLEXAO A UMA PHRASE OU FAZER COMPREENDER UM SILENCIO!

AMY JOLLY... MULHER QUE VEM PARA MARROCOS, FUGINDO DE UM PASSADO QUE IGNORAMOS, UM PASSADO CERTAMENTE AMARGO, QUE FICOU VIVENDO NAQUELLA VOZ FATIGADA, QUEIMADA DE ALCOOL, NAQUELLA VOZ QUE NOS FAZ BEM E NOS FAZ MAL... UMA VOZ QUE FOI FEITA PARA CANTAR A VALSA TAO VELHA E TAO BONITA "LORSQUE TOUT EST FINI...", QUE ELLA CANTA A' MARAVILHA, FAZENDO DELIRAR. A UM TEMPO, O PUBLICO DO SORDIDO "CABARET" DE MARROCOS E O DO CINEMA...

* * *

DEPOIS E' A HISTORIA DE AMOR DE SEMPRE, VIVIDA COM MAIS VIOLENCIA E COM UMA ARTE INFINITA.

E O FINAL GRANDIOSO, FEITO DE SACRIFICIO, RESIGNAÇAO E AMOR... A MARCHA PELO DESERTO ESCALDANTE, SEGUINDO A LEGIAO ESTRANGEIRA..., UM SORRISO DE FELICIDADE NOS LABIOS, SOB O VENTO DA AREIA, QUE MAIS PARECE UM SOPRO DE MORTE...

* * *

OS NOSSOS ARTISTAS DE THEATRO DEVEM IR VER "MARROCOS".

HA MOMENTOS DO MAIS PURO THEATRO. ASSIM FOI, TAMBEM, "ANNA CHRISTIE", DE GRETA GARBO.

DEVEM IR, PORQUE FILMS ASSIM VALEM POR AULAS DE GRANDES MESTRES.

MARCOS ANDRE'

(Transcripto do "Diario da Noite", de 15 de julho de 1931).

El Secreto de la Suerte

está a su alcance ¡Consigalo!

Y eliminará esa tristeza que lo abate.
Esa inquietud que lo domina,
Esa mala estrella que lo acompaña.

PIDA V.D. GRATIS

MI VALIOSO FOLLETO

¡Y será mas fuerte; mas feliz!

Hará volver al ser ausente, al infiel, al despreciativo;
Será afortunado en el amor, en el juego, en los negocios
Sentirá levantar su espiritu, crecer sus energias, y

TRIUNFARÁ EN LA VIDA

Escriba Vd. GRATIS al Profesor Espiritista

P. V. HIORDAN

LANUS (F. C. S.) Buenos Aires

REPUBLICA ARGENTINA

Uma hora de sensação que se repete

Ha já longos annos, quando o Brasil se erguia como povo moço, cioso da sua independencia intellectual, a penna de José de Alencar fez na literatura brasileira uma verdadeira revolução. Era o toque de clarim do indianismo, isto é, da libertação dos modelos classicos da velha Europa, lançado pelo genio de um grande escriptor. "Iracema", o soberbo film da Metropole, adaptado da obra mais bella do admiravel escriptor, vae repetir no mundo cinematographico nacional a mesma hora de sensação, porque é um autentico film nacional, equiparando-se aos melhores estrangeiros e trazendo na harmonia do seu conjunto todo o sentimento, toda a candura, todo o encanto da alma nacional. O Eldorado que o exhibirá no proximo dia 27, merece por isso mesmo todos os louvores, pois que investe contra a descrença, aliás tanta vez justificada, dos que não acreditam seja possivel realizarem-se films perfeitos no Brasil. E' que a Empresa dessa concorrida e grande sala de diversões, conhecendo bem os films distribuidos por França Carvalho & Cia., viu com uma visão intelligente que estava alli um trabalho que o publico carioca ia applaudir com enthusiasmo.

O romance pungente daquelles tres heroicos irmãos...

Quem se não lembra delles: Ronald Colman, Neil Hamilton, Ralph Forbes, unidos na felicidade e na desgraça, unidos pelos mesmos laços na dureza do deserto africano, lá onde a vida era quasi impossivel? Quem se não lembra de "Beau Geste", o drama por excellencia, o film que commoveu durante tanto tempo multidões immensas e que ainda hoje vive na memoria de todos os que o viram?

Pois a Paramount, tendo preparado uma copia nova de "Beau Geste", inteiramente synchronizada e musicada, vae apresentar, novamente, ao nosso publico, o grande film, em data bem proxima, renovando os successos que o trabalho alcançou na sua primeira apresentação.

Que se alegre o publico carioca. Vae ver um grande film, gosando um espectaculo verdadeiramente unico.

ELECTRO-BALL

Rua Visc. Rio Branco, 51

HOJE — 14 horas — HOJE
EMPOLGANTE TORNEIO EM 20 PONTOS

Romano-Telechéa (Azues)
Affonso-Isaias (Vermelhos)

NO CINEMA

Desejos da mocidade

Mary Nolon — 8 partes
JORNAL UNIVERSAL N. 24

Variedades Variedades

ELECTRO-BALL

CORREIO DA SEMANA

Apparecerá por todo este mez, o grande hebdomadario "CORREIO DA SEMANA", de propriedade de Jadiel Benevides Ltd. O "CORREIO DA SEMANA, a exemplo da edição semanal do "Times" de Londres, será uma folha de informações copiosas, cheia de illustrações, focalizando todos os assumptos e interessando todas as classes.

REDACÇÃO E ADMINISTRAÇÃO

TRAVESSA OUVIDOR, 14

TELEP. 4-5632 — RIO DE JANEIRO

SECÇÃO CINEMATOGRAPHICA

O MAGRO E O GORDO DA METRO — STAN LAUREL E OLIVER HARDY — ESTÃO SENDO ANSIOSAMENTE ESPERADOS EM "XADREZ PARA DOIS"

Stan Laurel e Oliver Hardy, reapparecerão em: "Xadrez para dois", numa comedia em oito partes, no Odeon

Stan Laurel e Oliver Hardy! Não ha quem os desconheça, hoje em dia. São estupendas attracções de publico. A Metro-Goldwyn-Mayer e a Cia. Brasil Cinematographica annunciaram, ha pouco, para breve estréa de *Xadrez para Dois*, e desde então, o publico, em perenne alvoroço, não perdeu de vista as noticias sobre a estréa da maior comedia que elles interpretaram até hoje, uma comedia, uma grande comedia em 8 partes! O successo dessa comedia na America foi fantastico.

Successo natural, aliás, porque se Stan e Oliver sempre fizeram comedias em comedias pequenas, sua comicidade em trabalhos de maior metragem, tem que ser, forçosamente, de muito maior sensação.

O successo de "Xadrez para Dois" entre nós, promette, por isso, ser firmidavel.

Quem não desejará rever "Iracema", o romance com que todos sonhamos na mocidade

"Além, muito além daquella serra, que ainda azula no horizonte, nasceu Iracema, a virgem dos labios de mel e de cabellos mais negros do que a aza da grauna..." E a nossa imaginação de moços sonhava com aquellas serras do extremo norte do Brasil, serras que assistiram ao despontar da nossa nacionalidade e aos primeiros contratos do conquistador portuguez com os indios.

Para nós, ellas tinham algo de magico e de mystico, algo de lenda e de verdade; e nós reviamos, descriptos pela penna incomparavel de Alencar, Iracema, Martim, Poty, Irapuan, e todos aquelles personagens admiraveis que criaram a obra prima da literatura nacional.

Será, portanto, para nós, um prazer immenso, o de poder rever os amigos de nossa juventude, já agora vivos e reaes, na téla de um cinema. Será como que um retornar aos tempos maravilhosos da mocidade, com que sonhamos sempre e que não voltarão mais.

Por esse motivo, as exhibições de "Iracema", o estupendo super-film nacional, na téla do Eldorado, irão constituir, para nós, o mais bello espectaculo destes ultimos tempos, aquelle que cada um irá ver certo de que, além de um film primoroso, assistirá, reverá, ao vivo, o desenrolar da novella que teve por ambiente os rincões do Ceará.

"Iracema", que o Eldorado annuncia para o proximo dia 27 do corrente ,tem uma montagem impeccavel, uma technica perfeita, e uma admiravel interpretação a cargo de Dora Felly, Ronaldo de Alencar, Reginaldo Calmon, Irene Rudner e Diogo Miranda, nos papeis de Iracema, Martim, Poty, Laurinha e Irapuan.

"INGAGI" — FILM DE AVENTURAS, DE MYSTERIO E SENSAÇÃO

Scena de "Ingagi"

Quando o film "Ingagi", da Congo Pictures, appareceu nos Estados Unidos, a sensação que provocou foi enormissima. Um film que fala de coisas da Africa... Não era o primeiro que surgia, e não será o ultimo, e no emtanto a curiosidade que despertou, a attracção que exerceu, foi a ponto tal que elle se tornou um dos batedores de "records" em todas as grandes cidades norte-americanas. E a razão estava mesmo em que tratando de coisas da Africa, elle o faz de um modo inedito e, o que é mais, com uma passagem sobre a vida mysteriosa da Africa, jamais tratada em qualquer outro film, nem mesmo em escripto. "Ingagi" nos mostra esta coisa sensacional — a vida de mulheres de uma tribu do Alto Congo, em commum com os gorillas! Os exploradores foram ter áquella zona apenas habitada, ou antes, infestada de gorillas de tamanho phenomenal — e lá foram encontrar tambem mulheres que viviam vida selvagem, pageadas por enormes orango-tangos que as vigiam com cuidado, como coisa sua... E, como succedesse chegarem ali na occasião em que ia ser sacrificada mais uma mulher, isto é, da entrega de mais uma victi--a aos gorillas, elles puderam filmar tudo quanto se passou, até o momento em que tiveram de intervir para salvar a criatura.

"Ingagi" — por todos esses motivos, tornou-se um film de sensação e o Programma Serrador o adquiriu para o Brasil, para mostral-o ao publico carioca, na proxima segunda-feira — no Palacio Theatro.

ANITA PAGE, MARIE PREVOST, ROBERT MONTGOMERY... E AINDA ZASU PITTS, A' FRENTE DO DESEMPENHO DE "ENFERMEIRAS DE GUERRA"!

Robert Montgomery está fica ndo popular... Em "Enfermeiras de Guerra", ao lado Anita Page, elle tem um bom trabalho

Raras vezes um film apresenta nomes tão queridos e tão bem escolhidos como "Enfermeiras de Guerra", (War Nurce), esse film que tanto successo fez nos Estados Unidos e que a Metro-Goldwyn-Mayer está prestes a estrear entre nós.

São elles: Anita Page, Marie Prevost, Robert Montgomery, e ainda Zasu Pitts, Robert Ames e Hedda Hopper! Anita Page tem, indubitavelmente, o seu mais importante desempenho. Roberto Montgomery, por seu lado, que ultimamente tanto tem apparecido e tantos trabalhos excellentes tem apresentado, apresenta uma interpretação cheia de observação e sinceridade. E' um artista que dia a dia mais se impõe. A Metro-Goldwyn-Mayer já o levou á categoria de "astro" em "Shiptes", que acaba de produzir, e ao lado de Norma Shearer, e m"Strangers may kiss", elle vem de obter um estrondoso successo. Mas voltemos a "Enfermeiras de Guerra": trata-se do film glorificador da Mulher na Grande Guerra ,o film que lhe desvenda o mundo de abnegações de sacrificios sublimes, levando os maiores desvelos aos heroes que tombaram nos campos de batalha.

SENHORES !.. NEM SABEM OS SENHORES O QUE O "PROGRAMMA URANIA" NOS VAE MOSTRAR NESTES DIAS QUE VEM AHI !...

O publico carioca está com os olhos fitos, cheios de ansias, nas promessas que o Programma Urania lhe vem fazendo. Mas é certo tambem que para encantar os "fans", o prestigioso Programma apresentará grandes e sensacionaes espectaculos, o primeiro dos quaes será "Amor e Champagne", um film que traz uma emoção tremenda com o seu romance seductor, com as suas situações da mais alta dramaticidade e com os seus tres personagens de valor inegualavel: Ivan Petrovich, Brita Apelgreen e Agnes Esterhazy, a mulher de belleza mais discutida da Europa. Com elementos tão poderosos, "Amor e Champagne" se impõe como uma producção de classe. Logo a seguir teremos a sensação absorvente do maior espectaculo da época, com o seu cortejo maravilhoso de explendores e de magnificencias e com as suas inegualaveis visões sumptuarias: "Amor de uma imperatriz". Moldura magnifica e preciosa da mais fina e requintada arte de Lil Dagover, a allemã de belleza magica, que o mundo inteiro admira, "Amores de uma imperatriz" é um film que fascina pela seducção do seu romance, pelo luxo jamais vistos dos seus interiores e pelo seu romance trepidante de emoção, de movimento Dagover surge em "Amores de e de realismo. Com a magnetica uma imperatriz" Dimitri Smirnoff e todo um grupo de outros grandes artistas. Mas o Programma Urania não ficará no triumpho e na gloria destas duas grandes producções, dando-nos ainda as sensações violentissimas de "A princeza rubra", um film que revive o drama brutal e sempre novo da quéda do Czarismo e o alvorecer deste regimen que domina a Russia. E' um film que antes de tudo impressiona pela sua realidade e pelo desempenho impeccavel da sua grande figura: Gerda Maurus e pelo trabalho fascinante de Gustav Froblich, que tem papel de destaque nesta pe'''ula notavel. E encerrando triumphalmente este periodo dos seus lançamentos, o Programma Urania nos premiará ainda com "A canção do dia", uma pellicula inteiramente falada em hespanhol e trabalhada pelos artistas de maior fama e renome da terra de Cervantes. E' um film curiosissimo pelos seus bailados e canções caracteristicas, pela bizarria da sua musica e pelos seus multiplos encantos. Eis as dadivas de real valor que o Programma Urania nos promette para os dias que vem...

Cartões de visita
Em RELEVO — entregas em 24 horas — Cento 12$000
PAPELARIA RIBEIRO
R. Ouvidor, 164

"DIVINO PECCADO"

Uma scena do grandioso film "Divino Peccado", da Fox Movietone com Jeannette e Charles

E' a magnifica e bella affirmativa do poder incomparavel do verdadeiro amor, porquanto destróe todos os obstaculos que se lhe queiram antepor. Dinheiro, honrarias, posições sociaes, nada compara-se á existencia do grande deus cupido. Janet Gaynor e Charles Farrell, os dois supremos interpretes do romance, vivem neste film dirigido pelo famoso Raoul Walsh, instantes adoraveis de emoção transmittindo-nos toda a vibração emocional de dois jovens que amam e soffrem as mesmas vicissitudes da vida. Vemol-os na orgia desbragada, nos faustos dos salões aristocraticos e na mais sordida "fumerie" de opio em Shanghai. Dizer que Gaynor e Farrell são sublimes, é o mesmo que relembrar o mesmo triumpho d e"7º Céo" ou "Anjo das Ruas". "Divino Peccado" será o acontecimento maximo da temporada, a partir do dia 27 do corrente, no Palacio Theatro, da Companhia Brasil Cinematographica.

A secção cinematographica continua na 10ª pagina

Instante da mais intensa dramaticidade de "Amores de uma Imperatriz", o grande film do Programma Urania que vem ahi

Theatro RECREIO
Empresa A. NEVES & CIA.
TELEPHONE 2-8104

Hoje, ás 7 3|4 — Hoje, ás 9 3|4
Festa artistica do popular actor comico
AUGUSTO ANNIBAL
Primeiras representações, nesta época, da interessante peça em 3 actos de costumes cariocas
Malandragem
de MARQUES PORTO, musicada por varios autores
LINDA E EXACTA PERSPECTIVA DA FAVELLA, O MORRO TRADICCIONAL. LINDOS MOMENTOS DE ENCANTO E ALEGRIA PASSADOS NUM ELEGANTE CABARET
Grandioso e attraente acto variado pelos nossos melhores artistas
AMANHÃ:
"MALANDRAGEM"

Dr. Brandino Corrêa
Molestias do apparelho Genito-Urinario no homem e na mulher — OPERAÇÕES: — Utero, ovarios, prostata, rins, bexiga, etc. Cura rapida por processos modernos sem dôr, da
GONORRHE'A
e suas complicações: — Prostatites, orchites, cystites, estreitamentos, etc. Diathermia. Darsonvalização, R. Republica do Peru' n. 23, sob., das 7 ás 9 e das 14 ás 18 horas. Domingos e feriados das 7 ás 9 horas.

PATHE'
HOJE —:— HOJE
Segunda e ultima época
DO GRANDIOSO ROMANCE DE EUGENE SUE

VENHAM VER O DESFECHO DAS TERRIVEIS PERSEGUIÇÕES E PLANOS MACHIAVELICOS DA SOCIEDADE SECRETA DOS "INSPIRADOS" PARA OBTEREM UMA FABULOSA HERANÇA DE 250 MILHÕES DE FRANCOS OURO
JORNAL UNIVERSAL N.° 28

A Cidade

E OS SEUS INCENDIOS

Com exclusão dos incendios propositaes, criminosamente ateiados por negociantes em apuros, pode-se affirmar que noventa por cento dos registrados no Rio provêm de curtos-circuitos.

E' que as installações de luz são feitas, via de regra, "á la diable", por simples curiosos e com o emprego de material deficiente e ordinario.

Urge, pois, que se organize nesta cidade, sob a direcção do Ministerio da Viação e Obras Publicas, ou da Prefeitura, um serviço especial de fiscalização, por esse aspecto, de todas as casas — serviço de natureza pouco dispendiosa, e para o custeio do qual, na conformidade de alvitre lançado, pouco ha, pelo DIARIO CARIOCA, poderia concorrer um imposto addicional das companhias de seguros, interessadissimas no assumpto.

A proposito de seguros, quero narrar aos meus leitores um facto que tem varias faces bem suggestivas.

Moro na vizinhança dos dois predios da rua Voluntarios da Patria que o fogo destruiu em poucas horas, em a noite de dez para onze do corrente. Minha casa foi, mesmo, aquella para que o incendio mais facilmente se teria propagado, se houvesse ventania, ou se a falta de agua tivesse retardado um pouco mais a violenta offensiva dos bombeiros.

Ao dia seguinte, estava eu pacatamente a trabalhar para esta folha, em meu gabinete, quando me annunciam um cavalheiro que desejava falar-me.

Era um portuguez de cerca de cincoenta annos, muito gordo, com dois, senão com tres queixos — uma especie de Chaby Pinheiro, edição Quaresma.

Apresentou-se-me, ou, melhor, não se me apresentou nas seguintes palavras:

— Perdoe-me incommodal-o Como, porém, houve esta noite um incendio aqui perto...

Não o deixei concluir:

— E' inutil ir adeante. O senhor é um psychologo. Vem propor-me que ponha meus moveis no seguro; pois não? Entrego logo os pontos. Queira tomar suas notas para a minha apolice.

Elle estava fazendo o mesmo em toda a grande Avenida Isabel de Pinho, a que pertenciam as casas sinistradas, e com certeza por toda parte lhe corria o negocio de modo egualmente auspicioso.

Parece que não exaggerei. O sósia de Chaby é, de facto, um psychologo. Quer uma lei das que regulam espiritualmente a vida do homem, que elle só se aperceba de certos perigos cuja continuidade é evidentissima, quando taes perigos o ameaçam. O espectaculo da fogueira em que se consumiram, de modo assombrosamente rapido, todos os objectos que ornavam duas moradias confortaveis, luxuosas mesmo, deixou-nos apavorados, a todos quantos o presenciaramos bem e nos sentiramos um tanto em risco tambem, por morarmos perto.

No entanto, fóra curial que ninguem deixasse de segurar as suas coisas, tão modica é a despesa a que isso obriga, e tão grande a tranquillidade que dess'arte se desfruta.

Independentemente da vantagem de se ficar a salvo de um prejuizo mais ou menos consideravel, é de notar-se, no caso, o seguinte: uma das principaes causas dos desastres pessoaes que se assignalam nos incendios, está na circumstancia de os occupantes dos immoveis incendiados não os evacuarem com a presteza consentanea, devido á preoccupação de carregarem parte pelo menos dos seus objectos de uso.

Desapparece com o seguro esse possivel factor de uma immolação que é manifestamente absurda, mas cuja absurdez nem sempre se considera no instante mais proprio. Adopta-se o sabio preceito: Vão-se os anneis... E, tal seja o seguro feito, bem pode uma pessoa comprar depois anneis superiores aos perdidos...

FLUMINAL.

ACTOS DO CHEFE DO GOVERNO

DECRETOS NAS PASTAS DA JUSTIÇA E AGRICULTURA

Pelo chefe do Governo, foram, hontem, assignados os seguintes decretos:

Na pasta da Justiça:

Extinguindo na Imprensa Nacional um logar de official encardenador de 1.ª classe, e criando um logar de encarregado da officina de encardernação da Secretaria de Estado da Agricultura, passando a respectiva dotação orçamentaria para este Ministerio.

Na pasta da Agricultura:

Extinguindo um cargo de inspector no 9.º districto, do Serviço de Inspeção e Fumento Agricolas.

Exonerando: Olilardo Silva, de ajudante de inspector, interino, do Serviço de Inspecção e Fomento Agricolas; por abandono de emprego, Laurindo Aires da Silva, de ajudante da estação climatologica de 3.ª classe; Elmano Medeiros de ajudante da estação climatologica de 2.ª classe, especial; Euclydes Eugenio Valle Benites, de chefe da secção de Agronomia da Estação Experimental de Tracuateua, Pará; e o agronomo Henrique Barradas, de chefe de culturas da mesma estação.

Nomeando: o 1.º official encadernador de 1.ª classe Domingos José Militão, par aencarregado da officina da encadernação da Secretaria de Estado; Raphael Nicoae de Souza, para inspector agricola do 19.º districto; Ney Freire de Oliveira, para ajudante de estação climatologica de 2.ª classe; e Joaquim Aires da Silva, para ajudante de estação climatologica de 3.ª classe.

Automobilismo e Rodovias

"O ACETILENO NOS AUTOS"

A crise economica-financeira que afflige o mundo tem se reflectido no Brasil com uma certa intensidade; desta sorte, a vida, sob todos os aspectos se tornou difficil.

Com o objectivo de resolver parte da crise economico-financeira, varias iniciativas têm sido apresentadas em sentidos diversos.

A questão do alcool motor, por exemplo, cujo emprego nos autos virá de uma maneira decisiva influir na economia da nossa terra, evitando a saida do ouro e desenvolvendo as nossas industrias originarias da canna de assucar; infelizmente ainda não está em definitivo; o problema é complexo sob varios aspectos: technico, economico e financeiro.

Necessario se torna que o governo não deixa á margem o assumpto de modo a resolvel-o de uma vez, ou se os technicos concluirem convem que se diga, desde logo, com toda a sinceridade.

Urge a solução final, para evitar perda de tempo e de dinheiro.

A questão do alcool motor representa para o Brasil uma das importantes.

Apparece, agora nova iniciativa, ou melhor, nova tentativa para a solução do combustivel para os autos, differente da gazolina e do alcool, é o "acetyleno".

Segundo estamos informados, os estudos preliminares estão sendo feitos. As difficuldades são muito maiores, porquanto trata-se de adaptar uma installação complexa de producção do acetyleno, á qualquer automovel. Vê-se desde logo, que é delicado o assumpto, não só pelas difficuldades de installação do apparelho em substituição ao tanque de gazolina, como tambem levando-se em conta a producção continua do gaz — com grandes capacidades.

Oxalá que se chegue a um resultado satisfatorio.

SEVENA

A Equitativa realizou, hontem, mais um sorteio

Como correu o acto, que teve a assistencia das auctoridades fiscaes, da imprensa e de innumeros segurados

Em sua confortavel séde, á avenida Rio Branco, realizou, hontem, a popular "A Equitativa", o seu 100º sorteio.

A' hora marcada para a esperada extracção, a grande sala da "A Equitativa" regorgitava de segurados, representantes do Governo e interessados no sorteio.

Assumindo a presidencia o dr. João de Abreu, nosso collega de imprensa, tomaram parte ainda na mesa o dr. Felippe Leal, auxiliado pelo sr. Porto Carrero.

Terminado o sorteio, o dr. João de Abreu agradeceu a presença da imprensa e propoz que se consignasse um instante de pesar signasse um voto de pesar pela morte de Olympio de Niemeyer.

Finda a cerimonia, o dr. F. Leal convidou os presentes para um "lunch", que se realizou por entre a maior cordialidade. Nessa occasião falou o dr. Fabio Sodré, director dos serviços clinicos da Companhia, agradecendo em nome da "A Equitativa", a valiosa cooperação da imprensa.

O dr. João de Abreu novamente agradeceu, em nome da imprensa, os conceitos do dr. Fabio Sodré, sendo então encerrada a sessão, deixando a todos os presentes a mais confortadora impressão pela lizura com que foi realizado o sorteio.

Em proveito do grande Hospital dos Empregados do Commercio

NOVOS AUXILIOS DE TRES ESTABELECIMENTOS INDUSTRIAES

A secretaria da União dos Empregados do Commercio solicita-nos a publicação do seguinte:

"A União dos Empregados do Commercio do Rio de Janeiro communica aos auxiliares do commercio em geral que a Cia. Hanseatica, mantendo o compromisso que assumiu com este syndicato de classe, destinará, hoje, a percentagem de 20 réis por cada uma garrafa de cerveja "Cascatinha", vendida no transcurso das horas destinadas ao movimento commercial da sua fabrica.

A firma Bhering, Companhia S. A., acaba de entregar á Thesouraria da União dos Empregados do Commercio a importancia de ...... 238$200, decorrente da percentagem de 20 réis por kilo do café "Globo", vendido pelo seu estabelecimento, no dia 7 ultimo!

Attingiu a onze toneladas e novecentos e dez kilos, a quantidade de café vendido no varejo pela mesma firma, de que resultou o mesmo donativo.

A firma Lopes Sá & Cia., continua a beneficiar o nosso Hospital Sanatorio, destinando-lhe uma percentagem sobre as vendas dos cigarros "Cubanos", e "Flor Fina". — (a) Jorge de Menezes Moreira, 1º secretario."

A noite de hoje no Municipal, marcará o maior successo artistico da estação

UM LINDO PROGRAMMA COM A COOPERAÇÃO DOS NOMES MAIS EXPRESSIVOS DA ARTE E DA CULTURA BRASILEIRAS

A sociedade do Rio de Janeiro assistirá, ás 21 horas de hoje, no Theatro Municipal, á maior festa de arte de que temos memoria, ultimamente. Será uma iniciativa de caridade mas das que pouquissimas vezes se tem conseguido offerecer ao publico. Patrocinada por um grande medico — o prof. Raul David de Sanson — com um programma confeccionado sob o rigor do mais absoluto gosto artistico, contando com a collaboração de valores renomados, como o são a celebre cantora sra. Sofia del Campo, a rainha das declamadoras patricias srta. Nênê Baroukel, a grande pianista srta. Artréa Dutra dos Santos e a violinista notavel que é a srta. Messodi Baruel, a festa da noite de hoje alcançará o exito a que sempre attingem os mais bellos acontecimentos.

Repetimos agora o que dissemos ha poucos dias: raramente um movimento de caridade consegue despertar tamanho interesse social.

Aliás, nenhum outro gesto seria justo esperar-se do povo generoso que é o nosso. O serviço de ouvidos, nariz, garganta e olhos, da Policlinica de Botafogo, é tão immenso pela sua efficiencia quanto pela abnegação dos seus medicos. E' uma média de 80 doentes pobres que o procuram, diariamente, em busca de um lenitivo para os seus males. A Policlinica de Botafogo é uma instituição particular. Os seus medicos nada recebem pelos auxilios scientificos que prestam aos pobres que a procuram. As despesas dos seus varios serviços correm por conta dos respectivos chefes. O serviço de ouvidos, nariz, garganta e olhos, que obedece á chefia do prof. Raul David de Sanson, foi montado graças á extrema dedicação de membros da nossa alta sociedade vivendo, assim, até hoje, da caridade publica. Atravessa, no momento, a sua phase mais critica, com a caixa esgotada e um debito de cerca de vinte contos de réis. Seria triste e criminoso, até, vel-o fechar-se. A idéa surgiu... Um soccorro de emergencia... Uma iniciativa caridosa... A srta. Nênê Baroukel, com um gesto que fala bem alto da grandeza do seu coração, organizou-a e dedicou-lhe todo o carinho das suas energias, em prói de uma festa que não fosse apenas uma simples festa de caridade, mas um acontecimento tão bello quanto a propria Caridade.

E nada lhe faltou, desde o altruismo das suas companheiras de programma até a acolhida edificante da sociedade carioca.

O serviço de ouvidos, nariz, garganta e olhos da Policlinica de Botafogo não fechará e nem ficará com saldo de reserva.

Saldará, porém, os seus debitos e continuará a servir á indigencia com a solicitude que é a sua maior compensação.

O DIARIO CARIOCA coadjuva nesse grande movimento de philantropia, franqueando as suas columnas á publicidade das justas razões que o determinaram.

* * *

O programma compõe-se, todo elle, de numeros de successo. Ha um interesse especial, no emtanto, em torno da criação do lindo poema dialogado de Olegario Marianno, poema que reflecte o grande fervor lyrico do poeta de "Destinos" e que terá a interpretação da declamadora Nênê Baroukel e sua irmã, srta. Léa Baroukel.

Para maior conhecimento dos nossos leitores damos, na integra, mais uma vez, o programma da festa:

1ª parte — Piano, srta. Astréa Dutra dos Santos; Brahms — Intermezzo; Debussy — La cathedrale englutie; Chopin — Ballada em lá bemól; Declamação, srta. Nênê Baroukel; Joana Ibarbouron — Despecho; Olavo Bilac — Alvorada do amor.

2ª parte — O preludio do pingo dagua — Poema de Olegario Marianno; Elle, srta. Nênê Baroukel; Ella, srta. Léa Baroukel.

3ª parte — Violino, srta. Messodi Baruel; Max Bruch — Kol nidrei; Nienlawsky — Polonése Brilhante; Canto, sra. Sofia del Campo; Auber — Fra diavolo (cavatina); Auber — L'eclat de rire.

Os acompanhamentos serão feitos pelo prof. Mario Azevedo que interpretará tambem, na 2ª parte, o Preludio do pingo dagua, de Chopin.

Merece ainda especial referencia o quadro allusivo á finalidade da festa, em que figurará como enfermeira a srta. Nilza Alegria cantando, a sra. Sofia del Campo, a "Berceuse" de Gretchaninoff.

As poucas localidades restantes encontram-se á venda na bilheteria do theatro.

Olegario Marianno, o grande poeta, autor de "O preludio do pingo dagua", ladeado pelas brilhantes interpretes desse lindo e emocionante poema senhorinhas Nênê Baroukel e Léa Baroukel

Sofia del Campo, a consagrada soprano ligeiro, ladeada pela grande pianista Astréa Dutra dos Santos e Messodi Baruel, a eximia violinista patricia

Junta de Sancções

A venda illegal dos terrenos da Esplanada do Senado e os funccionarios envolvidos no processo que foi retido durante sete annos!

NOVOS RELATORIOS E DENUNCIAS ENCAMINHADOS AO TRIBUNAL REVOLUCIONARIO

A Junta de Sancções continua em folga e assim permanecerá por mais alguns dias, até o regresso do sr. Oswaldo Aranha, que se encontra no Rio Grande do Sul.

E, como nada póde ser objecto de deliberação sem a presença de todos os juizes, o tribunal revolucionario conservar-se-á inactivo, permittindo apenas os continuos estudos dos membros da Procuradoria, em torno das centenas de processos ali existentes.

Na secretaria da Procuradoria deu entrada, hontem, um processo relativo á cessão de terrenos na esplanada do Senado, ao engenheiro Paulo Cesar Machado da Silva, da Directoria do Patrimonio Nacional.

Esses terrenos, de accordo com o que foi apurado, foram revendidos com grande agio, permittindo, assim, fosse desvirtuado o objectivo da concessão.

O processo, agora remettido á Junta, é longo e volumoso, nelle sendo evidenciada a responsabilidade de varios funccionarios, citando, mesmo, os nomes dos drs. Josias Lucas Sant'Anna, João Domingues de Oliveira, Joaquim Dutra da Fonseca, ex-director do Patrimonio Nacional; Cypriano de Lemos, antigo sub-director; Paulo Martins, Eugenio Augusto Porchet, João Ferreira de Moraes Junior e engenheiro José Maria de Araujo, e outros.

Varios dos funccionarios citados são accusados de, como auxiliares de gabinete do antigo ministro da Fazenda, haverem retido, durante sete annos, o processo em questão, no qual figura um parecer do consultor da Fazenda, opinando no sentido de ser o engenheiro Machado da Silva compellido a recolher aos cofres publicos a importancia correspondente ao abatimento que conseguira no preço dos lotes adquiridos naquella zona da cidade.

O processo vae ser objecto de estudos, afim de ser submettido ao tribunal revolucionario em uma das proximas sessões.

Conforme foi noticiado, a Procuradoria Especial solicitou dos interventores nos Estados uma relação das syndicancias que ainda são realizadas.

As primeiras respostas sómente hontem deram entrada na secretaria da Junta.

São ellas de Matto Grosso e de Pernambuco. No primeiro, informam não haver mais syndicancia na realização, emquanto que no segundo muitos são os inqueritos em andamento, sendo que varios delles em vias de conclusão.

Por intermedio do advogado Heitor Lima, que, hontem, esteve na Junta, o sr. João Pinto de Souza Varges offereceu denuncia contra os srs. Oliveira Botelho e Lisboa Serra, antigo ministro da Fazenda e inspector da Alfandega, respectivamente, a proposito de irregularidades verificadas neste ultimo departamento federal.

Deram entrada, hontem, na secretaria da Procuradoria, mais os seguintes papeis: denuncia do sr. Alvaro Chaves contra funccionarios do Posto de Salvação de Copacabana; relatorio do Conferente da Alfandega de Santos, Ricardo Mendes Gonçalves, sobre a inspecção procedida nos serviços da Delegacia Fiscal de São Paulo, de accordo com a autorização do ministro da Fazenda, datada de fevereiro de 1931.

Por ter de embarcar para S. Paulo, esteve hontem no Ministerio do Trabalho em visita de despedidas ao sr. Lindolfo Collor, o interventor federal, do Estado do Ceará, sr. Fernandes Tavora.

Supremo Tribunal Federal

SESSÃO DE HONTEM

A's doze e meia horas abriu-se a sessão, achando-se presentes os srs. ministros Hermenegildo de Barros, Arthur Ribeiro, Soriano de Souza, Cardoso Ribeiro, Firmino Whitaker Filho, Rodrigo Octavio, Eduardo Espinola e Plinio Casado.

Foi lida e approvada a acta da sessão anterior e despachado todo o expediente sobre a mesa.

Deixou de comparecer com causa justificada, o sr. ministro Carvalho Mourão.

APPELLEÇÕES CIVEIS

Rio de Janeiro. — Relator, Cardoso Ribeiro. Appellantes: o juiz federal e a União Federal. Appellada: Felicidade da Silva Lopes. Deram provimento a appellação, para reformando a sentença appellada, julgar improcedente a acção, unanimemente.

D. Federal — Relator, Eduardo Espinola. Appellante: João Antonio da Silveira. Appellada: a União Federal. Negaram provimento á appellação, para confirmar a sentença appellada, unanimemente.

Minas Geraes — Relator, Hermenegildo de Barros. Appellante: o juiz federal. Appellados: Carmella Mantovani e seus filhos. Deram provimento á appellação, unanimemente.

Santa Catharina — Relator, Rodrigo Octavio. Appellantes: o juiz federal e a União Federal. Appellados: Gustavo Schroeder e sua mulher. Deram provimento á appellação, para, reformando a sentença appellada, julgar a acção improcedente.

D. Federal — Relator, Hermenegildo de Barros. Appellante: o juiz federal da 2ª Vara. Appellados: Manoel Ignacio Fernandes e Olivia Fernandes. Negaram provimento á appellação, unanimemente.

S. Paulo — Relator, Firmino Whitaker Filho. Appellantes: o juiz federal e a Fazenda Nacional. Appellados: Ramiro Tabacow & Cia. Negaram provimento a appellação para confirmar a sentença appellada, unanimemente.

Minas Geraes — Relator, Firmino Whitaker Filho. Appellante: o juiz federal. Appellada: a Camara Municipal do S. João de'El Rey. Negaram provimento á appellação.

Alagoas — Relator, Bento de Faria. Appellantes: Bellarmino Anacleto Pereira. Appellanda: a Fazenda Nacional. Preliminarmente não tomaram conhecimento da appellação, por ter sido apresentada nesta instancia fóra do prazo legal, unanimemente.

D. Federal — Relator, Hermenegildo de Barros. Appellante: o juiz federal da 2ª Vara. Appellado: A. J. Chavantes. Negaram provimento á appellação, unanimemente.

Pará — Relator, Soriano de Souza. Appellantes: Jayme Sodré da Gama e outros. Appellandos: Jayme de Monte Carlo, Jayme de Liége, Alberto d'Anvers e Victoria de Verdun, menores, representados por sua mãe d. Deolinda Alves. Rejeitada a preliminar de nullidade da sentença de primeira instancia por incompetencia do juiz que a proferiu, contra o voto do sr. ministro Soriano de Souza; "de meritis": negaram provimento a appellação, unanimemente.

Bahia. — Relator, Edmundo Lins. Appellante: o Estado da Bahia. Appellada: Société Sud Americaine de Travaux Publics. Negaram provimento a appellação, unanimemente.

Santa Catharina — Relator, Arthur Ribeiro. Appellantes: Francisco Gonçalves da Silva Barreiros e sua mulher. Appellada: a União Federal. Deram provimento em parte a appelação dos autores para mandar liquidar o damno na execução.

Districto Federal — Relator, Soriano de Souza. Appellante: dr. Cyro Romano Farina. Appellada: a União Federal e outro. Deram provimento a appelação.

Pernambuco — Relator, Rodrigo Octavio. Appellante: a Companhia Alliança da Bahia. Appellados: José Rifine & Cia. Negaram provimento a appellação, unanimemente.

D. Federal — Relator, Soriano de Souza. Appellante: a Fazenda Nacional. Appellado: dr. Augusto Valente de Almeida. Negaram provimento a appellação, unanimemente.

RUA DA AMARGURA

O meio artistico volta a se agitar em torno do futuro salão de Bellas Artes.

Designados os nomes que deverão compôr o seu jury, os velhos artistas resolveram "boycottar" aquelles corredores sem ar e quasi sem luz, a não ser os de alguns quadros.

A reacção dos mestres é, em parte, justificada pelo temor da lei divina do "ri melhor quem ri por ultimo".

Aliás, o proprio professor Lucilio de Albuquerque, chefiando o movimento, não se oppõe á poesia do sr. Manoel Bandeira.

O que atemoriza os pioneiros dos velhos processos é justamente a pintura nova representada pelos bonecos sem olhos e pelos bustos sem pescoços...

— Mas, professor, aventurou o Aldemar da Casa Cavalier, o jury não é tão assustador assim. O Partinari é tanto ou quanto consciencioso, incapaz, portanto, de uma attitude menos digna para com os Mestres.

— Eu sei disso, filho. Mas, o que me apavora, a mim, e ao Amoedo e ao Bruno é a influencia dos expositores...

E o Bruno, apoiando o professor Lucilio:

— Porque a verdade é que nós temos receio de vir a pintar paysagens sem arvores, como a Tarsilla, e retratos sem olhos, como o Partinari...

TERRA DE SENNA

Raul Schnor e D. G. Pedreira, dois dos companheiros de Carmen Santos, na realização de "Onde a Terra Acaba", em visita ao Rio

Estão no Rio Raul Schnoor e D. G. Pedreira, os dois realizadores do cinema brasileiro, que com Carmen Santos fazem "onde a terra acaba", o film que é hoje uma grande esperança para ser amanhã um grande orgulho do Brasil. Elles vieram das distancias azues da Marambaia voltar á civilização destas plagas para aqui passar dois dias no convivio da familia para regressar já amanhã e continuar o trabalho insano do film sensacional que vae ter o perfume, a emoção, o encanto e a seducção irresistivel do Brasil. A vida na Ilha de Marambaia, segundo o que nos contam Raul Schnoor e D. G. Pedreira, já está integrada no rythmo da civilização e da normalidade. Promptas as casas de residencia e as para a filmagem, o film já começou a ser feito, trabalhando Mario Peixoto activamente, certo de que aprompta rá o seu trabalho na data promettida. E pode-se esperar tranquillamente que assim seja, porque á medida que as scenas vão sendo filmadas os negativos vão sendo revelados lá mesmo na Marambaia, onde Edgard Brasil, o camera-man, e seus auxiliares, construiram um laboratorio com os grandes recursos technicos imprescindiveis. As impressões dos dois artistas que a tão alto elevam o nome da arte cinematographica no Brasil chelas de palpitante interesse, reserva-mol-as para dias proximos.

Carmen Santos, que o publico brasileiro considera a "Greta Garbo" destes tropicos numa "pose" expressiva

VIDA MUNDANA

ANNIVERSARIOS

Fazem annos hoje:

As senhoras — Vivalda Pereira, esposa do commerciante desta praça, sr. Euclydes Gomes Pereira; Lalu' Mesquita, esposa do sr. Horacio Gonçalves Mesquita, funccionario publico; Arminda Frazão, esposa do sr. Marcellino Frazão, official da Marinha Mercante, e Octacilia Amadeu Serpa, esposa do commendador Bustorgio A. de Oliveira Serpa.

As senhorinhas — Dalila Pontes, filha do advogado, dr. Hercilio R. Pontes; Jacyra Mello, filha do major Anselmo Augusto de Mello; Braulia Penna, filha do dr. Wenceslau de Almeida Penna, medico; Eugenia Amaral, filha do commerciante Oswaldo Tenorio Amaral e Celina Peixoto, filha do major Nemesio G. Peixoto.

Os senhores — Hercilio Vianna, do alto commercio desta capital; Alfredo Mauricio de Menezes, funccionario municipal; Olavo do Carmo Sobrinho, auxiliar do Lloyd Brasileiro, e Aristides de Oliveira Vasconcellos, commerciante.

NASCIMENTOS

O lar do casal dr. Mario Antonio Tavares-d. Adelia Souto Tavares, acha-se em festas por motivo do nascimento de seu primogenito Aurelio.

CASAMENTOS

Realiza-se, hoje na residencia da viuva commandante Gustavo Adolpho de Menezes, na maior intimidade, o casamento do seu filho 1º tenente Amilcar Dutra de Menezes com a srta. Maria de Lourdes Costa Ramos, filha do sr. Godofredo Ramos, constructor do Banco de Petropolis e da sra. Ludovina Costa Ramos.

ALMOÇOS

No proximo dia 1º de agosto, ás 20 horas, na séde do Fluminense F. C., realiza-se um banquete, com que os "sportmen" homenagearão o dr. Afranio Costa, presidente da Amea, pela sua investidura no cargo de juiz de direito da 8ª Vara Criminal.

Haverá dois discursos: um do dr. Ary Azevedo Franco; vice-presidente da Amea e juiz, interino, da 1ª Vara de Orphãos, saudando o homenageado, e o deste, agradecendo.

As listas de adhesão encontram-se na séde da Amea, na do Fluminense F. C. e no "Jornal do Commercio", com o sr. Adão.

Os bachareis de 1912 da Faculdade de Sciencias Juridicas e Sociaes do Rio de Janeiro, collegas de turma do dr. Afranio Costa, vão offerecer-lhe um almoço intimo, cujas adhesões deverão ser enviadas aos drs. Fausto Werneck e Mourão Carijó, á rua do Carmo n. 64, (cartorio Ibrahim Machado).

— Ao dr. Manoel Marinho, que acaba de deixar a direcção da Escola Profissional Mecanica Souza Aguiar, um grupo de amigos e admiradores offerecerá, no proximo domingo, 19 do corrente, um almoço.

A essa homenagem já adheriram muitos collegas do distincto educador, encontrando-se, na casa de Lavrarla Alves, a lista á disposição dos que desejarem tomar parte no almoço.

FESTAS

Jockey Club — Commemorando-se, hoje, a data do 63º anniversario da fundação do Jockey Club, a directoria offerecerá aos seus consocios, na séde social, á avenida Rio Branco, um chá-dansante, que será realizado das 17 ás 19 horas.

Sabido como é a elegancia que preside ás reuniões dansantes da distincta associação, é de esperar seja o Jockey Club, na tarde de hoje, o ponto de reunião da nossa alta sociedade.

— A Associação dos Empregados no Commercio realizará no proximo sabbado, das 9 1|2 a 1 1|2 horas, uma noite-dansante dedicada aos seus associados e suas familias, mais para a qual o ingresso será permittido com a apresentação da carteira social e recibo n. 7.

VIAJANTES

Para Cachoeiro do Itapemirim, Estado do Espirito Santo, segue amanhã, o jornalista Paulo Demosthenes.

— Mr. O. Allan — Pelo "Highland Monarch" regressou de Londres, em companhia de sua exma. esposa, o sr. O. Allan, distincto funccionario da Societé Anonyme du Gaz do Rio de Janeiro.

O sr. Allan, que se demorou alguns mezes na Inglaterra, hontem mesmo reoccupou o seu cargo naquelle departamento da Light.

CONFERENCIAS

No proximo dia 20 do corrente, ás 4 horas da tarde, o rev. padre Coulet, realizará uma conferencia no "Lycée Français", sobre o thema: "A educação dos meninos".

Para essa conferencia, que se realiza, sob o patrocinio do Conde de Dejean, embaixador da França, foram convidados s. ex. o cardeal d. Sebastião Leme, arcebispo do Rio de Janeiro, e s. ex. monsenhor Aloisi Masella nuncio apostolico.

A entrada será franca mediante convites.

CHA'S DE CARIDADE

"La Chaine d'Or", série de chás de caridade, organizada em beneficio da Casa da Criança, por um grupo de senhoras da nossa sociedade, presidido pela sra. Carlos Guinle, deverá terminar, impreterivelmente, no proximo dia 20 do corrente.

Indo a Therezopolis
PROCURE O
VARZEA
PALACE HOTEL

ANTARCTICA
GUARANÁ E CERVEJA
TELEPHONE 2-5181

FRANCISCA AZEVEDO JACOBINA

2.º ANNIVERSARIO

Edgard Maria Jacobina, filhos, genro e netos, convidam os parentes e amigos para assistirem a missa de 2.º anniversario do fallecimento de sua sempre lembrada "CHIQUINHA", que fazem celebrar sexta-feira (17 do corrente), na Igreja de S. Francisco de Paula ás 9 horas — Antecipam os seus agradecimentos.

THEATRO

"CHEFALO", O SEU GIGANTE E OS SEUS ANÕES, ESTRÉARAM, HONTEM, COM FORMIDAVEL SUCCESSO, NO PALCO DO CINE ELDORADO

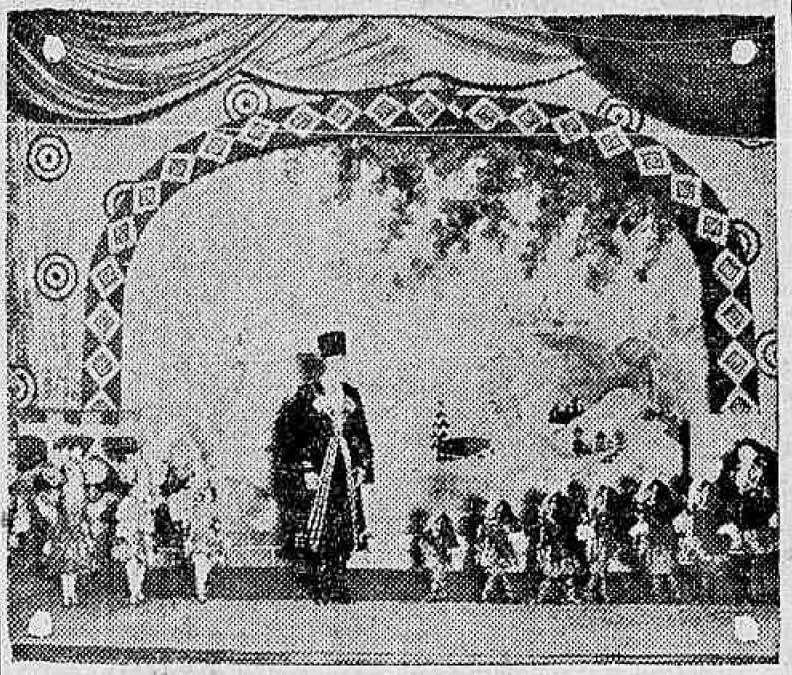

Uma scena dos anões que estrearam hontem, com formidavel exito no Eldorado

Antecipando o dia da estréa que estava marcado para hoje, "Chefalo", o seu gigante e os seus anões estrearam hontem com formidavel successo no palco do Eldorado. Com elles, a empresa daquelle cine-theatro apresentou ao publico carioca a segunda attracção da serie que prometteu. E tendo assistido ás representações de "Little Esther" e vendo hontem "Chefalo", comprehende-se a razão por que aquelle cinema exhibe apenas uma variedade por mez e não uma por semana ou por dia como fazem algumas casas de espectaculo. E' que os numeros contratados pelo Eldorado, a peso de ouro, são variedades de real valor, como nunca appareceram nos palcos do Rio. E apesar disso, os preços das localidades continuam a ser os mesmos preços populares de sempre.

Sobre "Chefalo" e seus liliputianos ha muito que dizer, muito mais mesmo do que comporta uma chronica rapida num jornal de informações.

Na arte da Magia, do Illusionismo e da Prestidigitação é o que de mais notavel temos visto, já pela habilidade com que executa os seus numeros, já pelo interesse que esses numeros despertam na platéa, já pela luxuosissima apresentação que tem o rei dos reis da Magia e do Illusionismo.

Quanto ao seu gigante e aos seus anões, em si mesmos já são um espectaculo curiosissimo quer pelo contraste chocante entre um e outros, quer pela novidade de ver em scena dez pessoas, das quaes a maior não chega a um metro de altura e a menos tem 60 centimetros apenas.

Dansam os bailados russos, com toda a sua acrobacia e sua belleza excentrica, e cantam as melodiosas e typicas canções das margens do Volga. São artistas eximios, e a gente ao vel-os pensa, sem querer, no trabalho insano que teve Chefalo para selecional-os e educal-os.

Chefalo, por sua vez, faz coisas nunca vistas. E' digno de nota a rapidez com que executa os seus trabalhos.

Ainda está na memoria de todos o desapparecimento que fez, aos olhos do publico, de duas anãs e o seu proprio desapparecimento, depois de ter sido encerrado um caixão, fechado a prego por seis espectadores, e, em seu logar, foram encontrados uma anã e um empregado da companhia que estava no palco.

Pelo successo da estréa e de hontem, pode-se prever que a temporada de Chefalo no Eldorado, que tem a exclusividade para sua exhibição, vae ser o caso mais notavel do mez, maior mesmo que os casos politicos...

Os espectaculos regionaes de hoje no Imperial de Nictheroy

Serão realizados, hoje, no Cine-Theatro Imperial de Nictheroy, uma matinée e uma soirée de arte regional, promovidas pelo artista Renato Murce, dois espectaculos completos com a exhibição de um explendido film cinematographico.

O programma da soirée constará dos seguintes numeros: "Uma festa no inferno", "Salada russa", "Sou de Minas", "Descoberta do Brasil", "Desafio", e "Samba de Pesqueira", por Renato Murce e côro. "Capivara", "Bambalelê", "Carinhos de meu bem" e "Trovas brasileiras", pela srta. Ogarita dell'Amico. "De tanga", por Lourival Montenegro e "Anoitecer", "Desafio" e "Na praia", por Dario Murce. Além desses numeros a primeira e segunda partes do programma, assim como a matinée serão iniciadas por Pixinguinha.

Na matinée os numeros serão os seguintes: "Lingua comprida", "Uma festa no céo", "Agora sim" e "Meu girasol", por Renato Murce. "Luar do sul" e "Ultima estrophe", por Dario Murce; "Foi moamba" por Rubem Bergman e "O chororó", por Lourival Montenegro.

A petizada será esperada hoje pelos anões, no Eldorado

A quinta-feira de hoje será, para as crianças, muito maior e mais interessante que as outras: — ellas poderão ver, no palco do Eldorado, na sessão das 4 ou mesmo na das 9 horas, os anões de Chefalo, aquelles doze cavalheiros, dos quaes o mais alto é muito menor do que ellas, e o menor alcança apenas a altura de 60 centimetros. E verão tambem as companheiras dos anões, anães como elles; tres interessantes mocinhas, todas tres pequeninas. E verão ainda o proprio Chefalo, o incomparavel e inimitavel rei dos reis da Magia e do Illusionismo, que, deante do publico attonito, tira de cartolas, caixinhas e pequenos volumes, pombos, gallos, patos, anões e anães. E verão finalmente a impagavel peça que os anões prégam a Chefalo, trocando a cabeça de um gallo pela de um pato e vice-versa.

Papert, estréa, hoje no Lyrico

Papert, o genio dos genios do illusionismo e da magia, estréa, hoje, tanto na "matinée", como na "soirée", no palco do Theatro Lyrico. Papert é o artista consagrado pelas platéas mundiaes, não tendo rival, sendo os seus trabalhos de grande emoção. No palco trabalham mais: Vidondo, que faz rir ininterruptamente com a sua Companhia de Bonecos Comicos; Os cães desportivos, que jogam football, tennis e box, apresentados por Lazle Co. e Zoé Philarmonica, imitador de vozes e instrumentos. Na téla, segue o film "A Marselheza", com Laura La Plante e John Boles.

Rubens e Maizani, no Lyrico

Está por poucos dias a estréa no palco do Cine-Theatro Lyrico, pois já é na proxima segunda-feira a estréa de Rubens, o mais perfeito imitador das estrellas do theatro mundial. Rubens, imitando Azucena Maizani, vae lançar os ultimos tangos argentinos cantados por essa querida artista, o que, por certo, vae constituir o maior successo de sua temporada, no Rio. Além de Maizani, Rubens imitará Rachel Meller, a notavel cancionista hespanhola e outros artistas. Rubens, é o artista de élite e que, actualmente, é a coqueluche das senhoras e senhoritas, em Buenos Aires. Além de Rubens, estrearão mais: Aloma and Allegris, espirituosos excentricos musicaes, que apresentarão o seu sketch comico "Um idilio na selva tropical"; Lubinska, a notavel bailarina fantasia da Opera de Petrogrado. Na téla irá "A Patrulha da Madrugada".

"A patrulha da madrugada", no Lyrico

Na téla do Lyrico, de hoje a domingo, será exhibido "A Marselheza", com John Boles e Laura La Plante. Na proxima segunda-feira, serão iniciadas as exhibições do film "A Patrulha da Madrugada", o film-maravilha da First National, em que Richard Barthelmess, tem o seu melhor papel para o cinema.

No palco, estrearão attracções novas, destacando-se Rubens, Aloma and Allegris e Lubinska.

Edméa Montanari e Del Negri em "Boheme"

A noite de hoje será de grande exito para a Grande Companhia Lyrica do Theatro João Caetano.

Com a "Bohéme", de Puccini, a soprano Edméa Montanari terá novamente os applausos de seu publico, ao lado de Del Netri, o nosso festejado tenor, em "Rodolpho"; Asdrubal Lima, em "Marcello"; João Athos, no Colline, e Gilda Colombo, na Musetta.

Amanhã, um notavel successo: "O Guarany", com Reis e Silva, Carmen Gomes, Asdrubal Lima, João Athos, De Lucchi e Lina Barberi, regendo a orchestra o maestro Ernani Amorim.

A temporada de comedia no João Caetano

UMA CARTA DO ACTOR-EMPRESARIO, JAYME COSTA

Do distincto actor Jayme Costa recebemos a seguinte carta:

"Sr. redactor theatral do DIARIO CARIOCA — Saudações — Tomo a liberdade de convidar v. s. a tomar parte na reunião que terá logar amanhã, ás 16 horas, no Theatro João Caetano, quando apresentarei á illustrada critica theatral o elenco artistico e os propositos da proxima temporada brasileira de comedia, a effectuar-se neste theatro, sob o alto patrocinio de s. ex., o sr. interventor do Districto Federal.

Esperando sua prestigiosa presença, subscrevo-me, com admiração e apreço.

(a.) Jayme Costa".

"O interventor" volta ao cartaz do Trianon

Procopio Ferreira tem sido assediado nestes ultimos dias, por pessoas que lhe pedem para fazer uma "réprise" da comedia interessante, de Paulo de Magalhães, "O Interventor", a chave de ouro com que elle abriu a sua victoriosa temporada de originaes brasileiros este anno.

Assim, resolveu Procopio attendel-os e, a partir de hoje, a interessante comedia de Paulo de Magalhães figurará de novo no cartaz do Trianon, com os mesmos interpretes da primitiva: — Procopio, no Tom Patacho; Manoel Pêra, no Luiz; Cazarré, no Lão; Regina Maura, na Léa; Elza Gomes, na Alda, etc.

Um sainete de grande successo no S. José

São cincoenta minutos adoraveis, aquelles em que se demora o transcurso dos tres actos ligeiros e impagaveis de "Irmã de meu filho", sainete original de André Rolando, em representações no Theatro São José.

O que é bom dura pouco, e por isso, o publico que se tem agradado muito de "Irmã de meu filho", ao sahir, fica lastimando que uma peça tão boa, dure tão pouco.

"ANJO DAS SELVAS" — SUA HISTORIA E SEUS INTERPRETES, SEGUNDA-FEIRA, AFINAL, NO GLORIA!

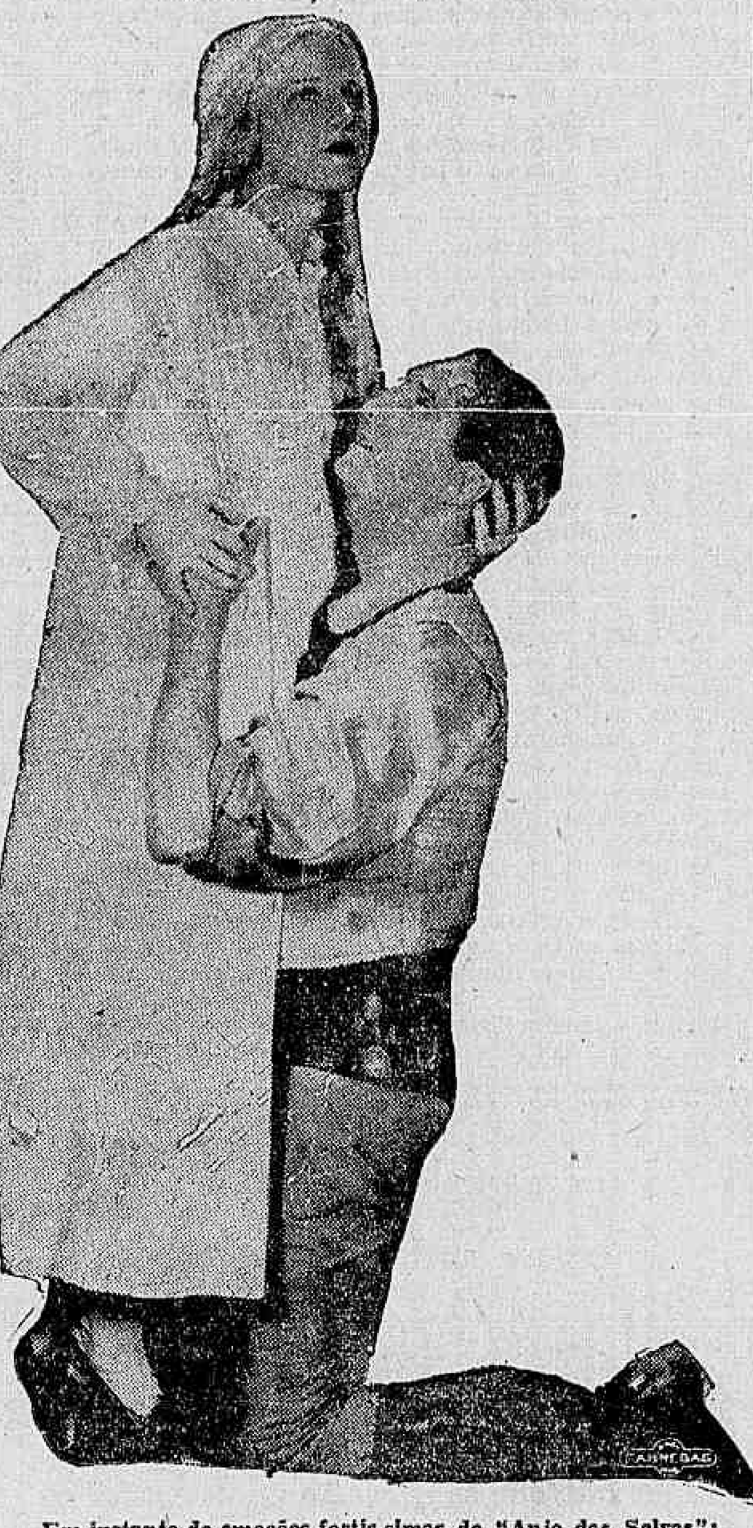

Um instante de emoções fortissimas de "Anjo das Selvas": Ann Harding e James Rennie

"Anjo das selvas", o proximo film da Warner-First, a ser exhibido em um dos grandes cinemas da Companhia Brasil Cinematographica, é a adaptação cinematographica do mais forte drama de David Belasco que, em um só theatro de Nova York, permaneceu dois longos annos, marcando um dos mais ruidosos triumphos do celebre escriptor. E' uma historia da velha California, quando o ouro de suas entranhas attraia os homens de todos os recantos do mundo, desenvolvendo-se em um dos mais pittorescos periodos da historia norte-americana, porém essencialmente, é uma linda historia de amor, com regeneração de um homem pelo amor e os esforços de uma mulher.

Ann Harding, sua figura central, linda figura de mulher, cuja voz é sua maior força dramatica, é a filha de um velho general do exercito norte-americano, nascido na linda cidadezinha de Fort Sam Houston, no Texas. Recebeu sua primeira educação em Montclair (Nova Jersey) e, depois, cursou a escola superior de Eeast Orange, no mesmo Estado.

Nessa escola superior Ann cuidou principalmente, de aprender linguas e musica, sendo eximia pianista. Terminado seu curso a joven iniciou, desde logo, sua luta pela vida, empregando-se nos escriptorios da Metropolitan Lofe Insurance Company, no departamento de Welfare, fazendo, ainda, alguns pequenos serviços dactylographicos para a Paramount de Nova York. Adorando o theatro, não tardou a apparecer em peças insignificantes, apresentadas no Provincetown Theatre... Mais tarde obteve seu primeiro contrato para a Broadway, estreando em "Tarnish"... Seus maiores exitos foram em The Woman Disputed e em Stolen Fruit... Em "O Processo de Mary Dugan", seu nome se firmou entre os das interpretes mais illuminadas. Conheceu, então Harry Bannsiter, famoso actor theatral de Nova York, com elle trabalhando sempre, desde então, nas peças theatraes. Instada para fazer uma experiencia no cinema, agora sonora, fez sua estréa em Paris Bound... com Bannister, certamente e agora contratada por longos annos pela Warner-First, ella vae apparecer, formidavel de emotividade, com sua voz pathetica e que revela abysmos de emoções em "Anjos das Selvas". De seu matrimonio com Harry Bannister, miss Harding tem uma linda filhinha, Jane, de dois annos de edade. Ann Harding adora a equitação, a pesca e o tennis. Tem 5 pés e 3 pollegadas de estatura, pesa 113 libras, tem olhos azues e os cabellos de um tom louro, de rara belleza.

Foi adiada para amanhã, a estréa da Companhia Aracy Côrtes, no Republica

Devido a se tornar preciso um ensaio de conjunto, pela modificação do elenco e pelos scenarios novos, a Companhia Aracy Côrtes viu-se obrigada a adiar, para amanhã, a sua estréa no Republica.

Essa estréa, como se sabe, é com a revista "P'ra inglez vêr", de autoria dos revistographos Freire Junior e Luiz Iglesias e será defendida pela melhor trindade no genero — Aracy, Pinto Filho e Luiz Calazans (Jararaca).

Pequenas noticias theatraes

Entrou em ensaios, no Trianon, a comedia de Oduvaldo Vianna, intitulada "Caçador de illusões". Em seguida, irá "O outro homem", de Oswaldo Paixão.

—— Está em Bello Horizonte, fazendo uma magnifica temporada no Cine-Theatro Avenida, a Companhia Ra-ta-plan, da qual fazem parte, como principaes figuras, Henrique Chaves e Rita Ribeiro.

—— A Companhia Jayme Costa estreará no João Caetano, por toda a segunda quinzena deste mez.

—— Consta que seguirá, breve, para Portugal, em viagem de recreio, o empresario do theatro Recreio, Antonio Neves.

IRRADIAÇÕES DE HOJE

PROGRAMMA DO RADIO CLUB DO BRASIL

A's 10 horas — Radio Jornal do Radio Club do Brasil, com o resumo das noticias dos jornaes da manhã.

Das 15 ás 14 horas — Discos seleccionados.

Das 16 ás 17 horas — Discos seleccionados.

Das 17 ás 17.15 horas — Radio Jornal da tarde.

Das 19 ás 20 horas — Discos seleccionados.

Das 20 ás 20.30 horas — Programma especial da casa E. P. Pereira.

Das 20,30 ás 20.40 horas — Palestra de caracter educativo, pelo professor Mauricio de Medeiros, sobre o thema: "O sport e a intelligencia", da série organizada pelo "Rio Sportivo".

Das 20.40 ás 21 horas — Radio Jornal para o interior do paiz e discos.

Das 21 ás 21.15 — Palestra sobre o serviço postal: "Como se encaminha uma carta", pelo sr. Waldemar Duque Estrada.

Das 21.15 horas, em deante — Concerto pela orchestra do Radio Club do Brasil.

RADIO SOCIEDADE MAYRINK VEIGA

Das 15 ás 16 horas — Discos escolhidos.

Das 20 ás 20.30 — Discos variados.

Das 20.30 ás 20.40 — O dr. Henrique Novaes fará uma palestra sobre "Saneamento" em continuação da série de palestras sobre "Urbanismo", promovida pela Commissão do Plano da Cidade.

Das 20.40 ás 21.15 — Discos variados.

Das 21.15 em deante — Audição de alumnas do curso de piano da professora Lucia Branco Soares com o concurso das seguintes discipulas, srtas. Lia Tromposky Menezes de Oliveira, Paulita Souza Brito, Nadyr Porto, Maria de Lourdes Menezes, Altanira Boa Morte, Maria Victoria Monteiro de Souza, Sylvia Tavares de Queiroz, Aurea Rodrigues e Anna Candida de Moraes Gomide.

RADIO SOCIEDADE

A's 12 horas — Hora certa — Jornal do meio dia — Supplemento musical até 13 horas.

A's 17 horas — Hora certa — Jornal da tarde — Supplemento musical.

A's 18 horas — Previsão do tempo.

A's 19 horas — Hora certa — Jornal da noite — Supplemento musical — Discos.

A's 20.30 — Programma especial de discos.

A's 21.15 horas — Ephemerides brasileiras do barão do Rio Branco — Notas de sciencia, arte e literatura — Musica de dansa no Studio da Radio Sociedade do Rio de Janeiro, com o concurso do "Imperial-Jazz", sob a direcção de Aristides Prazeres.

SABONETES E CRÊMES
ARAXÁ
DOSADOS PELO PROF. A. ALEIXO
FABRICADOS POR MARÇOLLA & C.
INDICADOS PARA A PELLE
BELLO HORIZONTE - Caixa Postal, 12

"Malandragem", em réprise, hoje no Recreio

A empresa do theatro Recreio resolveu fazer uma réprise de "Malandragem", uma das peças melhores do seu repertorio. Da autoria de Marques Porto e com musica de Ary Barroso, alcançou, nas suas primeiras representações, um exito invulgar, apesar da época impropria, pois foi em pleno verão.

Agora, aproveitando a estadia, ali, de Margarida Max, para quem foi esta peça especialmente escripta, foi aventada a idéa desta réprise.

E' por isso que a peça vae, hoje, e vae com o grande attractivo de ser em festa de Augusto Annibal, o popularissimo actor comico, que organizou um acto variado dos mais interessantes, com os artistas mais queridos dos nossos theatros

A peça vae com outra distribuição, e não teve, nos seus ensaios, a intervenção sempre infeliz e desastrada do sr. João de Deus, director esportivo do elenco. Os bailes são de Nemanoff e a "mise-en-scéne" do proprio Marques Porto.

(N. 10)

— Boa noite e... obrigado!

Tornou elle a dizer. Depois retirou-se, ferindo-a ainda com uma phrase dura:

— O que me vale, pequena, é que a noite ainda está começando...

Fechára-se a porta. Ella atirou-se á mesma, como fera e bramiu, através o soluço quente do seu sensualismo despertado.

— Soldado! Volta... Volta para mim...

Mas falava muito baixo. Não podia ser ouvida. Soffria aquella ausencia, duramente, cruelmente...

Tom descera pensativo a rua Ali Hassan.

Ha annos que não sentia emoções assim. O que significaria aquillo? Pouco tempo, entretanto, perdeu elle tentando descobrir.

O habito de pouco ligar ás cousas e aos aborrecimentos, para elle, fizera-se commum. Não pensou mais naquillo. Lembrava-se, naquelle momento, de outras casas onde sorrizos mais intimos o esperavam, com certeza...

Passou por dois arabes sombrios, figuras classicas de assassinos assalariados, mas a lua, áquella noite, não permittia que elle pensasse em cousas negras...

Madame Cezar e o encontro que elle tivera com ella não figurava mais nas suas cogitações. Não estava preparado para encontrar-se com ella.

Foi surprêsa sua quando a viu pela frente, dizendo, depois de sahir de uma porta escondida.

— Não demorou muito...

Naquelle momento, Tom ouvia novamente o mesmo rumor de passos que já o affligira no primeiro encontro daquella mesma noite com Madame Cezar.

Mas por mais que procurasse, não descobria ninguem.

— E' logico, querida... Então voce acha que eu seria indelicado ao ponto de a fazer esperar tanto assim, por mim?

Madame Cezar, rapidamente, emquanto se enlevava toda nelle, disse, affectando raiva.

— Mentiroso! Canalha... Villão barato!!! Foste posto para fora, isso sim...

— Cala-te! Ouço passos...

Não podia ser falso e nem mentira, aquella vez

Eram passos rapidos, quasi corridos que vinham ao encalce de ambos. Rapido, Tom escondeu a mulher atraz de si, escondendo-a por completo e, em seguida, esperou pelas consequencias.

Era Amy. Vinha correndo, afflicta, respirando forte e quasi sem ar.

Seguira-o, depois do seu quasi desmaio de amor e discutindo rapidamente comsigo mesma, resolvera ir buscal-o para si. A tres passos delle, estacou.

— Mudei de idéa...

Terminou a phrase, num ligeiro riso, atirando os braços ao encontro delle e enlaçando-o com frenesi, beijou-o com alma e corpo nos labios.

— Vamos para casa.

Respirou elle, atacado violentamente pelo o ardor daquella mulher.

E sempre carregando-a, dirigiu-se para a entrada da sua casa.

Madame Cezar foi abandonada onde estava.

Depois correu para casa dos Mouros e, perto della, encontrando os dois que lá estavam, atirou-lhes uma bolsa pesada de moedas de prata.

Deu-lhes instrucções rapidas, seccas, violentas, em arabe.

Elles ouviram. Reconheceram que ella tinha pressa, apressaram-se. Dahi para deante, Tom seguiu seu caminho acompanhando por duas sombras.

Quando Tom approximou-se do numero 102, deixou Amy no chão novamente.

Afastou-se um pouco, fixiou-a. Queria miral-a, todinha, um pouco longe de si, já prégozando as delicias daquelles carinhos que ia receber. Subito Amy deu um grito, avisando-o e atirou-se em seu auxilio.

Ella virá uma figura de arabe forte.

Depois viu mais outra. Traziam punhaes nas mãos e dirigiram-se em direcção a Tom. Com o seu grito, Tom voltou-se. Do bolso tirou um canivete hespanhol, de lamina comprida.

Segurava-o, perfeitamente, com uma pratica que os proprios profissionaes do crime deviam invejar... O primeiro dos Mouros, investindo foi attingido pela lamina certeira, que se fincou no seu corpo, profundamente, fazendo-o estrebuchar no chão e gemer forte.

Tom voltou-se para Amy e gritou-lhe:

— Entre. Aqui vae haver barulho e do bom. Vamos depressa!!!

Amy não lhe ligou attenção. Ella não pensava em si, naquelle instante. Ella o que queria ver, unicamente, era se o seu soldado se sahiria bem daquillo tudo. Permaneceu ali mesmo, occulta pelas sombras, á espreita dos acontecimentos.

Os gritos e gemidos do arabe ferido despertaram bulha e ouviram-se a seguir, muitos tiros disparados de diversos pontos. Abriram-se janellas, portas se fecharam e uma curiosidade geral invadiu a rua Ali Hassan.

Da ponta da rua, Tom ouviu um apito forte. Elle conhecia aquillo. Era gente da Legião que presentira o rumor e pedia auxilio. Pedia auxilio, sim, mas não a favor delle, não a favor do bom nome da Legião, afim de que ella não fosse ameaçada pelos mouros... Tom sabia disso, melhor do que ninguem.

Tom defendia-se, com habeis golpes e ouvia a voz de uma mulher, voz conhecida sua, que bradava, em vozes transformadas:

— Mate !Mate esse cão infame, mate! Mais do que a morte merece esse traidor...

Era Madame Cezar enfurecida, com certeza... A luta começava a se decidir. Tom expoz propositalmente um dos seus lados ao ataque do inimigo.

Elle sabia que elle por ali atacaria. Se fosse imprudente e se expuzesse estaria irremediavelmente perdido.

Foi o que se deu, pois o arabe, embora esperto, não o foi sufficiente para comprehender o ardil de Tom, aproveitando-o. Atirou-se sequioso ao golpe e Tom, aproveitando-se, desviou-se, habilmente, escapando por millimentros do golpe da adaga e, e mseguida, vibrando a da adaga e, em seguida, vibrando a toda no corpo do arabe que, profundamente ferido, tambem começou a urrar de dor e a estrebuchar, no chão já innoffensivo.

FIM

Amanhã: "O REI DAS MONTANHAS"

O "match" entre Vendôme e Jequitibá

O nosso mundo turfista acha-se alvoroçado com a realização, domingo proximo, na Gavea, do "match-revanche" entre Vendôme e Jequitibá.

Um é bem o digno adversario do outro, e ambos demonstram que a criação do puro sangue, em nosso paiz, já chegou a um tão grande adeantamento, que, talvez, em nada ficaremos a dever aos nossos irmãos do Prata, ou aos dos paizes europeus e norte-americanos.

Santarém teve uma actuação destacada em nosso turf. Ufano demonstrou ser um cavallo excellente e não fôra sérios contratempos, estaria elle correndo com muito exito na primeira turma. A seguir, Vendôme, Jequitibá e Leviathan, já aqui tres haras differentes, elevaram a criação cavallar em nossa terra a uma altura excepcional. Finalmente, a turma dos nacionaes deste anno nos está indicando a melhor dellas todas, e por Xyleno podemos ter uma prova excellente do que vimos de affirmar.

Vendôme, Leviathan e Jequitibá se impuzeram, na sua turma, como os melhores.

A primeira e o segundo correram em nossa capital na temporada do anno passado, sem nunca se encontrarem. Vendôme, apresentado em publico, oito vezes, venceu cinco provas e collocou-se nas tres restantes. Este anno, tomou parte em tres carreiras, para conseguir um terceiro, a seguir um segundo e, finalmente, tornar-se victoriosa na ultima vez, isto no domingo passado.

Leviathan, em 1930, correu sete vezes, conquistando cinco victorias e obtendo collocações nas duas outras apresentações. Este anno, tomando parte em tres carreiras, obteve uma victoria, um empate e um segundo logar. Levantou, em premios, até hoje, em nossas pistas, 100:100$000, enquanto que Vendôme ganhou 116:067$000.

Um sério contratempo afastou o filho de Az de Espadas das pistas, e Leviathan, retirado de "entrainement" deixou a filha de Gallia sózinha, em pistas cariocas.

Antes desse accidente, Leviathan teve occasião de encontrar-se com Jequitibá em S. Paulo, no "Derby Paulista", sendo derrotado por elle, emquanto que a segunda collocação lhe era assegurada.

Sujeito a merecido repouso, o filho de Beatrice parecia que todas as provas reservadas aos nacionaes de quatro annos estavam á mercê de Vendôme.

Jequitibá, entretanto, alistado nessas carreiras classicas, aqui veiu defrontar a irmã de Thaïs.

Sua actuação em S. Paulo, se bem que falha em 1930, neste anno tornava-se excellente, e o filho de Aymestry, um a um, ia derrotando os adversarios que lhe eram dados, até que sua façanha no "Derby Paulista" o collocava entre os primeiros de sua geração.

Estreando, em pistas cariocas, no dia 7 de junho, por occasião da disputa do "Derby Brasileiro", o crioulo dos srs. E. & A. de Assumpção teve o primeiro encontro com Vendôme.

E a luta entre os dois gigantes foi titanica.

O "train" violento foi feito pelo ligeiro Vevey, que abriu varios corpos de luz sobre os seus adversarios. Na curva final, porém, o filho de Faceira já tinha Jequitibá nas suas patas. Nas geraes, este ultimo passa para a vanguarda. Vendôme, entretanto, não o deixa fugir e, passando pelo seu companheiro de blusa, vem offerecer luta ao pensionista de Manoel Figueirôa. E travou-se um emocionante embate. Os quatrocentos metros finaes são feitos com os dois valorosos adversarios emparelhados, numa luta desesperada, para a conquista dos louros da victoria. Já nas tribunas especiaes, Vendôme sacca a pequena differença, de cabeça, na frente de Jequitibá. Este não se entrega, porém, e o seu piloto, Andrés Molina, fal-o reagir com muito brio. José Salfate reune todos os seus recursos e procura sustentar a pequena differença obtida.

E os mestres do bridão mostram em todas as suas habilidades.

Jequitibá, apresentado talvez em mais apuro de formas, obedece ao appello do seu jockey e nos ultimos instantes, quando todos já acclamavam a representante do haras São José, desfaz aquella vantagem e, em cima da meta, livra cabeça, que lhe assegurou o triumpho.

Passa-se um mez. Um novo compromisso classico a attender pelos dois competidores, que se portaram, no "Derby Brasileiro", como "cracks" que de facto o são.

E, domingo passado, disputou-se o Grande Premio "16 de Julho", data da fundação do Jockey Club.

Além de Jequitibá e Vendôme, mais Vevey e Bury confirmaram suas inscripções.

As opiniões se dividiram entre os dois primeiros. Uns acreditavam na repetição da victoria de Jequitibá. Outros, entretanto, opinavam que a filha de Gallia, mais em forma, seria a vencedora.

Dada a saida, o desenrolar da carreira foi identico ao do "Derby Brasileiro". Vevey imprime grande velocidade, Jequitibá colloca-se em segundo e Vendôme em terceiro. Iniciada a recta final, Jequitibá, que já tinha diminuido a distancia que o separava de Vevey, ataca o filho de Faceira e por elle passa no fim das geraes. Vendôme, ainda desta vez, não o deixa destacar-se. Domina o seu companheiro, e emparelha com o filho de Aymestry. E a mesma luta renhida, encarniçada, feroz, trava-se entre os dois excelles "cracks".

E, assim em luta, emparelhados, alcançam o disco final, onde a egua consegue uma diminuta differença, a sufficiente para garantir-lhe o triumpho.

Era a desforra!

Os proprietarios de Jequitibá felicitam o proprietario e criador da vencedora, e propõem-lhe um "match-revanche". Este é aceito. E, no proximo domingo, elle será levado a effeito, no majestoso Hippodromo Brasileiro.

Será o maior acontecimento turfista do anno. Para elle acham-se voltadas todas as attenções dos nossos turfmen.

Esse "match", por certo, levará á Gavea a maior, a mais selecta, a mais enthusistica assistencia.

E qual o vencedor? Qual o melhor? A primeira pergunta é de difficil resposta e quanto á segunda: não ha melhor. Ambos são eguaes e a contenda de domingo nos provará essa verdade.

Registro turfista

A FESTIVA DATA DE HOJE, NO JOCKEY CLUB

No dia 16 de julho de 1868 fundava-se nesta capital, num ambiente todo de esperanças o veterano Jockey Club, a instituição turfista que se tornou desde logo a iniciadora da criação do cavallo puro sangue no paiz, com o que preenche perfeitamente a sua finalidade.

Bem administrada, fazendo sempre por merecer a confiança do publico, zelando pela moralidade e brilho das suas reuniões, não foi difficil á velha instituição attingir a um grão de progresso elevado, tornando-se hoje a sociedade leader das corridas no nosso grande territorio. Por isso, o dia de hoje, que registra um grande acontecimento turfista, não é mais a data intima de uma sociedade.

E' evidentemente, uma data nacional com a qual se commemora a installação do turf no Brasil, o começo das corridas no paiz e, como consequencia, o inicio da criação do cavallo puro sangue, fonte de riqueza da nossa industria pastoril.

Não ficou ahi o esforço da importante instituição turfista. Progrediu extraordinariamente em todos os seus pontos principaes, suas reuniões foram cada vez mais interessantes e concorridas e, para coroar tudo isso, ahi está o Hippodromo Brasileiro, de sua iniciativa, que é hoje todo o orgulho do carioca turfista e uma das maravilhas da cidade mostrada aos estrangeiros que nos visitam e não se furtam, ao admiral-o, a uma manifestação de verdadeiro enthusiasmo.

Toda essa obra grandiosa deve-se principalmente á actual directoria, que tem a dirigir os seus destinos o grande sportman Linneo de Paula Machado, espirito emprecnddor e turfman apaixonado. Duas qualidades essenciaes para que, com o auxilio dos seus companheiros de directoria, possa completar o grande programma a que se propoz o Jockey Club, tornando uma grande realidade o turf no paiz.

A todos esses dedicados servidores do turf, empreendedores de fibra, que sabem vencer pela intelligencia e pela tenacidade, os nossos votos de felicidades na grande data de hoje.

A directoria abrirá os salões da sua séde social, á avenida Rio Branco, para realizar um chá dansante offerecido aos seus consocios e suas familias e que se logar das 17 ás 19 horas.

CLASSICO "VIEIRA SOUTO"

O Classico" Vieira Souto", a carreira basica da reunião de domingo, no Jockey Club, foi instituido em 1891.

Apesar de ser uma das mais antigas provas classicas da veterana, é uma das que em menos occasiões tem sido realizada.

Corrida pela primeira vez em 1891 e logo a seguir em 1892, deixou de ser effectuada desde 1893 até 1923, para voltar, novamente, a figurar no programma classico do Jockey Club em 1924.

Em 1929 soffreu nova interrupção, não sendo levada a effeito nesse anno e no seguinte.

Com a realização de reuniões todos os domingos, a sociedade rubro-negro incluiu-a, mais uma vez, entre as suas carreiras classicas.

Seu ultimo ganhador, em 1928, foi o cavallo Franco, que, cobrindo um kilometro, em 61", derrotou Tiára e Turmalina.

Este anno, a prova basica da festa de domingo será disputada por sete parelheiros, entre os quaes, dois nacionaes: Rodolpho Valentino e Duggan.

Pons ,o pretinho do Stud Crespi, figura como o "top-weight" da carreira e vae disputal-a em linda fórma.

Pommery, um cavallo classico argentino, acha-se tambem alistado em parelha com Ulises, seu companheiro de blusa.

Finalmente, Bolichero e Gringazo completam o campo da prova.

Damos abaixo a relação de todos os ganhadores do classico "Vieira Souto":

Em 1891 — 2.600 metros — 10:000$ — Heaume (H. Mennier), em 1°; Therezopolis, em 2° e Odeon, em 3°. Tempo: 174"1|2.

Em 1892 — 2.600 metros — 10:000$ — Aventurero (I. Dias), em 1°; Connanght, em 2° e Therezopolis, em 3°. Tempo: 176".

Em 1924 — 1.000 metros — 3:000$ — Primazia (D. Suarez), em 1°; Paracatu', em 2° e Mimi Ali, em 3°. Tempo: 66" 3|5.

Em 1925 — 1.000 metros — Maranguape (D. Vaz), em 1°; Queixada, em 2° e Verona, em 3°. Tempo: 66" 2|5.

Em 1926 — 1.100 metros — 3:000$ — Riga (J. Salfate), em 1°; Dona, em 2° e Fantasia, em 3°. Tempo: 75".

Em 1927 — 1.100 metros — 3:000$ Sem Rumo (D. Lopez), em 1°; Sapho, em 2° e Sansovino, em 3°. Tempo: 69".

Em 1928 — 1.000 metros — 3:000$ — Franco (M. Conceição), em 1°; Tiára, em 2° e Turmalina, em 3°. Tempo: 61".

Jandaya em cura

A briosa Jandaya, após a ultima carreira da reunião de domingo, apresentou-se ferida numa das patas trazeiras.

A filha de Aymestry foi promptamente medicada e o mal não offerece cuidados especiaes.

UM SUCCESSO ! ! !

O novo sortimento de SEDAS

da NOTRE DAME DE PARIS

A casa que mais barato vende em todo

Rio de Janeiro

JOCKEY CLUB

A REUNIAO DE SABBADO

Como de costume, o Jockey Club realizará, sabbado proximo, uma reunião turfista, cujo programma completo, com chaves e cotações abertas hontem, é o seguinte:

1ª carreira — Premio "Brasil" — 1.500 metros — 3:000$000 e 600$000.

		Ks.	Cot.
1 — 1	Ubá	52	25
2 — 2	Veritas	50	40
3 — 3	Excelsior	48	35
4 — 4	Germania	46	50
5	5 Predilecto	56	40
5	6 Panthera	47	25

2ª carreira — Premio "Delva" — 1.500 metros — 3:000$000 e 600$000.

		Ks.	Cot.
1 — 1	Turyassu'	48	35
2 — 2	Aguatero	51	25
3 — 3	Florida	56	25
4 — 4	Mandolina	51	40
5	5 Tosca	55	35
5	6 Chuck	53	50

3ª carreira — Premio "Bozó" — 1.600 metros — 3:000$000 e 600$000.

		Ks.	Cot.
1 — 1	Frivolo	56	30
2 — 2	Puritano	56	40
3 — 3	Sunstone	50	25
4 — 4	Nehuen	48	50
5	5 Piauhy	52	50
5	6 Hepacaré	52	40

4ª careira — Premio "Aguatero" — 1.500 metros — 3:000$ e 600$000.

		Ks.	Cot.
1 — 1	Brasil	49	35
2 — 2	Andalick	56	40
3 — 3	Delva	52	50
4 — 4	Clarim	56	40
5	5 Neptuno	56	40
5	6 Vasari	54	30

5ª carreira — Premio "Gris-Gris" — 2.000 metros — 3:000$ e 600$000.

		Ks.	Cot.
1	Therezina	56	20
2	Cascabelito	52	40
3	Funchal	50	25
4	Royal Car	50	30

O Jockey Club e as suas novas installações

Tiveram, hontem, inicio, as obras para as novas installações na séde da veterana.

Toda a secção dos concursos turfistas ficará na grande sala onde se encontram a secretaria e a thesouraria. Esta passará para a chamada sala da commissão de corridas e a secretaria para a actual sala dos concursos.

As installações serão luxuosas e confortaveis, havendo mesmo no local dos concursos uma secção de leitura, com esplendido mobiliario.

A corrida do Derby Club não é por sessões

Ao contrario do que noticiámos, a reunião de domingo, no Derby Club, não será por sessões.

Após a leitura do programma, o presidente annunciou que se trata de uma corrida de doze pareos e não de duas, como foi publicado. Parece, realmente, que, assim é, pois que, reduzidos os premios, algumas carreiras de 2:000$000 e 2:500$000, foram incluidas na parte da tarde...

Se, porém, os ultimos pareos, como de habito, forem realizados á noite, não haverá jantar. Cada um que vá comer na sua casa.

O novo stud da Gavea

Confirmando as noticias correntes, está definitivamente constituido o stud de que são proprietarios dez socios do Jockey Club.

A Pablo Zabala, o tratador escolhido, já foram confiados a égua Vera e a potranca Xaviana, devendo passar aos seus cuidados, ainda na proxima semana, mais um nacional.

O effectivo do referido stud ficará completo com tres animaes francezes, que serão escolhidos no lote esperado brevemente, pelo Jockey Club.

Notas estatisticas

ANIMAES VICTORIOSOS

Xyleno, 3 i. e 3 v.	50:000$
Sastre, 12 i. e 4 v.	35:070$
Therezina, 10 i. e 3 v.	34:800$
Bolichero, 15 i. e 6 v.	31:600$
Vendôme, 3 i. e 1 v.	30:500$
Jequitibá, 2 i. e 1 v.	30:000$
Leviathan, 3 i. e 1 1|2 v.	30:000$
Funchal, 16 i. e 6 v.	27:520$
Dynamite, 10 i. e 6 v.	26:800$
Gravatá, 14 i. e 5 v.	22:040$
Kermesse, 20 i. e 4 v.	21:120$
Xaréo, 20 i. e 4 v.	20:320$
Romance, 10 i. e 5 v.	20:000$
Tops, 16 i. e 4 v.	20:000$

i — inscripções.
v — victorias.

ANIMAES VICTORIOSOS

Funchal, 10 i.	6 v.
Bolichero, 15 i.	6 v.
Dynamite, 16 i.	6 v.
Gravatá, 14 i.	5 v.
Romance, 10 i.	5 v.
Ebro, 16 i.	4 1|2 v.
Sim Senhor, 10 i.	4 v.
Sastre, 12 i.	4 v.
Uadi, 13 i.	4 v.
Brincador, 14 i.	4 v.
Tops, 16 i.	4 v.
Pirata, 19 i.	4 v.
Kermesse, 20 i.	4 v.
Xaréo, 20 i.	4 v.

i — inscripções.
v — victorias.

A nova séde do Jockey Club Paulistano

Devido á incansavel actividade do seu thesoureiro, dr. João Alvares Rubião Junior, o Jockey Club de São Paulo entrou em periodo de franco progresso e economia.

A séde da velha sociedade vae ser installada no pavimento superior do edificio dos "Diarios Associados, no viaducto do chá, esquina de Libero Badaró, devendo deixar o palacete Cerquinho ainda na corrente semana.

Chegaram de S. Paulo

Conforme eram esperados, chegaram, hontem, de São Paulo, seis animaes destinados aos programmas da Gavea.

Na estação Pedro II desembarcaram, hontem, Xavier, Predilecto, Tops, Edda, Flutter e Gringazo.

Juruá, Whitfard e, possivelmente, Sybel, deverão chegar hoje ou amanhã, acompanhados pelo tratador Luiz Conzi, não sendo tambem de estranhar que venham no mesmo vagon Zanzibar e Incitatus.

JOCKEY CLUB

O PROGRAMMA DE DOMINGO

Com um programma de oito carreiras, o Jockey Club levará a effeito, no proximo domingo, a sua festa turfista, fazendo disputar o classico "Vieira Souto".

Essa prova reuniu as inscripções de sete animaes, em um handicap justo e que levará ao hippodromo da Gavea a concurrencia fina e numerosa que já estamos acostumados a observar naquelle lindo recanto da nossa capital.

O principal attractivo da festa, entretanto, será o match-revanche entre Jequitibá e Vendôme, dois expoentes da criação indigena e que demonstram de modo incontestavel o apuro a que chegou o puro sangue em nosso paiz.

O programma com as chaves e cotações é o seguinte:

1ª carreira — Premio "Mondego" — 1.600 metros — 4:000$ e 800$000.

		Ks.	Cts.
1—1	Primoroso	54	17
2—2	Prita	52	50
3—3	Faro	54	50
4—4	Guaso Lindo	52	35
5	5 Macá	54	35
5	6 Recado	54	50

2ª carreira — Premio "Jupiter" — 1.600 metros — 4:000$ e 800$.

		Ks.	Cts.
1—1	Andes	56	20
2	2 Orgia	54	30
2	3 Viola Dana	52	50
3	4 Bozó	53	60
3	5 Puritano	52	50
4	6 Middle West	54	50
4	7 Pirata	52	50

3ª carreira — Premio "Romance" — 1.800 metros — 4:000$ e 800$000.

		Ks.	Cts.
1—1	Blue Star	56	35
2	2 Romance	52	30
2	3 Gaiato	48	40
3	4 Ouricury	52	40
3	5 Tops	54	60
4	6 Cartier	52	40
4	7 Juruá	54	50

4ª carreira — "Match" — 2.400 metros — Objecto de arte.

1	JEQUITIBA'	54	16
2	VENDÔME	52	20

5ª carreira — Premio "Funchal" — 1.800 metros — 4:000$ e 800$000.

		Ks.	Cts.
1	Prazeres	53	30
2	Bury	51	40
3	Gravatá	53	35
4	Uadi	54	50
5	Huno	56	40
"	Guante	56	40

6ª carreira — Premio "Kosmos" — 1.300 metros — 5:000$ e 1:000$000.

		Ks.	Cts.
1	1 Solteirona	52	40
1	2 Indiana	52	50
2	3 Malandro	54	50
2	4 Kalmia	52	40
3	5 New Star	54	35
3	6 Xal	52	60
3	7 Xaráo	54	50
4	8 Mequer	54	60
4	9 Xavier	54	18
4	" Xinaré	52	40

7ª carreira — Premio "Prazeres" — 1.750 metros — 4:000$ e 800$000.

1	1 Economico	54	40
1	2 Aracaju'	53	40
2	3 Sim Senhor	50	35
2	4 X. Raio	53	50
3	5 Berthe	56	40
3	6 Whitford	56	60
3	7 Rapido	53	50
4	8 Curacó	56	50
4	9 Jupiter	56	50
4	10 Edda	56	50

8ª carreira — Premio "Classico Vieira Souto" — 2.500 metros — 15:000$. 3:000$ e 750$000.

1—1	Bolichero	50	35
2	2 R. Valentino	52	35
2	3 Duggan	51	35
3	4 Pons	56	50
3	5 Gringazo	50	40
4	6 Pommery	55	40
4	" Ulises	47	60

Associação de Chronistas Desportivos

A Commissão de Desportos Hippicos da A. C. D. avisa, por nosso intermedio, aos concurrentes inscriptos nos concursos das Taças Olival Costa, A. C. D., Salutaris, Globo e Mensal, que para as corridas de sabbado e domingo proximos, os palpites devem ser entregues até ás 20 horas de sexta-feira e sabbado, respectivamente.

Outrosim, communica aos concurrentes inscriptos nos concurso da Taça Daniel Blatter, que para a corrida de domingo, os palpites devem ser entregues até ás 20 horas de sabbado.

Eudacio Moreira, o novo starter do Derby Club

Conforme tivemos opportunidade de noticiar hontem, em primeira mão, a escolha do novo starter do Hippodromo do Itamaraty recaiu no treinador Eudacio Moreira.

Acompanhado de um director do Centro de Proprietarios, o novo juiz de partidas já se apresentou, hontem mesmo, ao presidente do Derby Club, devendo começar a exercer a sua nova profissão já na reunião de domingo.

O sensacional match de domingo vae ser cinematographado

A commissão de corridas do Jockey Club, vivamente empenhada em dar todo o brilhantismo á importante reunião de domingo, da qual fará parte o sensacional match Vendôme-Jequitibá, contratou hontem o registro cinematographico da grande carreira, tal a importancia de que se reveste o match.

Assim, domingo, oito operadores irão para a pista e para as tribunas, assim como para as torres dos andares, de onde apanharão toda a carreira, quer na partida, percurso total e chegada, focalizando de frente e de lado os menores detalhes da grande prova.

Associação de Chronistas Desportivos

Com os resultados das corridas de sabbado e domingo, ficou sendo a seguinte a classificação dos concurrentes inscriptos nos concursos abaixo:

"TAÇA SALUTARIS"
(Offerecida pela firma Fernando Leite & Cia.)

1 Octavio Ribeiro	53—87
2 Oscar Medeiros	52—87
3 F. Calmon	53—85
4 Raphael Aflalo	56—84
5 Carlos Carvalho	54—84
6 Raul Gonçalves	51—84
7 Alberto Smith	49—84
8 A. Corrêa	49—81
9 Valle Junior	50—78
10 Nestor C. Pereira	49—78
11 Isaac Moutinho	47—77
12 J. Almeida	52—76

e mais 22 concurrentes, com menor numero de pontos.

"TAÇA GLOBO"
(Offerecida pelo vespertino "O Globo")

1 Netto Machado	75
2 Carlos Carvalho	73
3 Octavio Ribeiro	73
4 Velho da Silva	72
5 F. Calmon	70
6 Cleantho Jiquiriçá	69
7 A. Corrêa	69
8 J. Almeida	68
9 Alberto Smith	67
10 Oscar Medeiros	67
11 Alfredo Ford	66
12 H. Campista	66

e mais 19 com menor numero de pontos.

"TAÇA DANIEL BLATTER"

1 Francisco Colomer	18—26
2 Lindolpho Ribeiro	18—28
3 Luiz Nascimento	28—28
4 Albertino M. Dias	20—27
5 Cleantho Jiquiriçá	17—27
6 Macedo Guimarães	17—27
7 Sylvio Fayão	16—27
8 Luiz Nascimento	18—28
9 Rubens P. Souza	16—26
10 Carlos V. Portinho	16—26
11 Nestor C. Pereira	16—26
12 Samuel Babo	16—26

e mais 27 concurrentes com menor numero de pontos.

Derby-Club

Para a corrida de domingo, no prado do Itamaraty, o Derby Club organizou hontem o seguinte programma:

NA PARTE DA MANHÃ

Pareo "Seis de Março" — 1500 metros — 2:000$ e 200$000.

	Kilos
1 Valor	53
2 Itaberá	53
3 Tributo	53
4 Kerensky	52
5 Raposa	51
6 Vaidade	51
7 Alvorada	50
8 Deauville	49

Pareo "Brasil" (1ª turma) — 1.609 metros — 2:500$ e 250$000.

	Kilos
1 Gaucho	53
2 Invernal	53
3 Iso	53
4 Urgente	52
5 Aisca	51
6 Itan	51
7 Gambetta	50

Pareo "2 de Agosto" — 1.609 metros — 2:000$ e 200$000.

	Kilos
1 Enredo	50
2 Sei Lá	49
3 Claro de Luna	49
4 Setaurita	48
5 Itamaraty	48
6 Aventura	47
7 Sendero	47
8 Fragor	46

Pareo "17 de Setembro" — 1800 metros — 3:000$ e 300$000.

	Kilos
1 Cardito	53
2 Carinho	53
3 Silles	53
4 Boa Vida	51
5 Timoneiro	51

Pareo "Excelsior" — 1609 metros — 3:000$ e 300$000.

1 Boyero	55
2 Azulado	55
3 Trento	53
4 Roody	51
5 Ben Hur	50
6 Cruzador	50

PARA A PARTE DA TARDE

Pareo "Derby Nacional" — 1.609 metros — 2:000$ e 200$000.

	Kilos
1 Valor	53
2 Dag	52
3 Tacada	51
4 Dictée	51
5 Drussilia	50
6 Flâva	49
7 Vaidade	49
8 Malia	49

Pareo "Itamaraty" — 1.609 metros — 2:000$ e 200$000.

	Kilos
1 Calepino	53
2 Prestigioso	53
3 Africano	53
4 Riachuelo	51
5 Yára	51
6 Eloí	49

Pareo "Brasil" — (2ª turma) — 1.609 metros — 2:500$ e 250$.

	Kilos
1 Lambary	53
2 Jundiá	53
3 Ginete	52
4 Tentadora	51
5 Pojucan	50
6 Gavea	49
7 Amizade	49

Pareo "Progresso" — 1.609 metros — 2:500$ e 250$000.

	Kilos
1 Dante	52
2 Tiririca	51
3 Zezé	50
4 Alpina	50
5 Pardal	50
6 Xiba	50
7 Sottéa	50
8 Encantadora	50

Pareo "Criação Brasileira" — 1.100 metros — 5:000$ e 1:000$000.

	Kilos
1 Kleops	53
2 Kellog	53
3 Massiço	53
4 Paganini	53
5 Krenlim	53
6 Kalmia	51
7 Apiahy	51
8 Java	51

Pareo "Dr. Frontin" — 1.800 metros — 4:000$ e 400$000.

	Kilos
1 Matarazzo	56
2 Aveiro	55
3 Gallipoli	54
4 Guapo	51
5 Campo Grande	51
6 Burby	49

Pareo "Derby Club" — 1.609 metros — 3:000$ e 300$000.

1 Ebro	57
2 Crepusculo	54
3 Sem Temor	54
4 Carinhosa	51

UM GRANDE ACONTECIMENTO AUTOMOBILISTICO

Inaugura-se amanhã, 17 do corrente, no salão Assyrio (Theatro Municipal), a Grande Exposição dos novos automoveis e caminhões Ford.

Serão expostos differentes typos de carros para passeio e auto-caminhões.

Além dessa grande variedade de carrosserias, o que bastaria para justificar a grande espectativa que ha pela exposição Ford, não só nos meios automobilisticos como ainda nas rodas commerciaes e industriaes desta capital, ha ainda outro detalhe que dará á exposição maior attractivo.

E' o cinema Ford, sonoro, que funccionará, diariamente, ás 11 horas, no "Pathé-Palace". Tanto a entrada para a exposição, que estará aberta diariamente das 11 horas da manhã á meia-noite, como o ingresso para as sessões cinematographicas serão gratuitas.

PROF. OSWALDO BARBOSA

CATHEDRATICO DA FACULDADE DE MEDICINA DO PARA'

Clinica Medica

(FIGADO, ESTOMAGO, PULMÕES E CORAÇÃO

Exames de laboratorio (sangue, urina, leite, fézes, escarros)

Raios X, (diagnosticos, tratamento estereoscopias). Alta frequencia. Banhos hydro-electricos e de luz. Raios ultra-violetas e ultra-vermelhos. Diathermia. — Consultorio: 7 de Setembro 135, 3° andar, 10 ás 12 e 3 ás 5 — Telephone 2-0598 — Residencia: Paulino Fernandes, 82 — (Botafogo) — TELEPHONE, 6-2231

MARITIMAS

A PARTIDA DO "BAGÉ"

O "Bagé",, que é um dos mais luxuosos e confortaveis paquetes do Lloyd Brasileiro, partiu, hontem, para a Europa. Minutos antes de largar o cáes, visitou-o o tenente Napoleão Alencastro Guimarães, actual director daquella empresa. Acompanharam-no na visita o seu secretario, dr. Guido Bezzi, e o inspector de navegação, commandante Octavio Guedes. Recebido a bordo pelo commandante Amaury Fontoura, o tenente Napoleão percorreu todas as dependencias do navio. A sua impressão elle teve occasião de manifestal-a — foi a melhor possivel. Felicitou mesmo, por isso, o commandante do "Bagé" — o novo director do Lloyd procurou certificar-se do numero de passageiros e da carga que o navio levava. Elle teve, então, o prazer de saber que a nave nacional ia com 83 passageiros de 1ª classe e 265 de terceira. Esta ultima estava completamente lotada, pois é de se notar a preferencia que os que vão á Europa têm actualmente pelos paquetes do Lloyd. O "Bagé" leva passageiros para Victoria, Bahia, Recife, Lisboa, Leixões, Vigo, Havre, Anvers, Roterdam e Hamburgo. Quanto á carga o "Bagé" tinha nos seus porões 21.189 volumes provenientes de Santos e 27.757 tomados aqui no Rio.

"O navio teve que rejeitar carga", disseram ao director.

"E a linha vermelha ? não está completamente submersa", alguem observou.

A linha vermelha, quando os navios estão abarrotados, fica dentro dagua.

A explicação foi immediata.

A direcção do Lloyd determinou, como de resto faz sempre, que se reservasse praça para mercadorias em Victoria, Bahia e Recife.

O "Bagé" leva á Europa, nesta viagem, principalmente café, couro, pelles, fumos, cacáu, arroz e torta.

NO LLOYD BRASILEIRO

Antonio Dias de Almeida — Aguarde opportunidade; Manoel Romão de Britto — Aguarde opportunidade; Astrogildo Pereira da Silva — Aguarde opportunidade; José Rodrigues Izidro — Indeferido; Arthur José do Nascimento — Indeferido; Flodualdo Carlos de Oliveira — Aguarde opportunidade; Alexandre Martins — Sim, com 1|3; Oswaldo Avila — Deferido; João Baptista de Rezende Martins — De accordo; Francisco Antonio Alves — Deferido; M. Moniz Barreto — Sim; Hercilio Constantino de Faria — Como requer; Roger André Lacoste — Sim.

No campo do Engenho de Dentro A. C., será realizado hoje, á noite, um interessante festival sportivo

MAIS UMA VICTORIA DO VASCO

O JOGO DE HONTEM, EM LISBOA — VARIOS INCIDENTES NO DECURSO DA PARTIDA — O SCORE FINAL FOI DE 4 X 2

LISBOA, 15 (Havas) — Perante numerosa assistencia, foi disputada, hoje, a segunda partida de football entre o team do Vasco da Gama e um combinado de Lisbôa.

No inicio da partida, os portuguezes atacaram fortemente o campo adversario, mas as suas investidas eram brilhantemente rebatidas pelos vascainos. Estes dominaram o jogo nos primeiros minutos, mas depois os locaes desferiram violentos ataques, num dos quaes conquistaram o primeiro goal. A assistencia applaudiu calorosamente o feito dos portuguezes e, com o score de um a um, terminou o primeiro tempo.

Reiniciado o jogo, a equipe do Vasco da Gama tomou francamente a offensiva e, dentro de alguns minutos, marcavam o segundo goal. O jogo tornou-se, então, mais interessante. Varias vezes os dois goal-keepers foram obrigados a fazer bellissimas defesas.

Vinte minutos antes de terminar o jogo, o dominio do Vasco era absoluto, devido ao cansaço da defesa portugueza. Registrou-se, nessa altura, um ligeiro incidente no campo, o que obrigou o juiz a interromper o jogo.

Reiniciada a partida, os vascainos desferem formidavel ataque ao campo contrario e marcam o terceiro goal.

Nessa altura, os portuguezes parecem desanimados e só muito fracamente reagem aos ataques dos adversarios que, sem grande esforço, marcam o quarto goal.

No decurso da partida deram-se varios incidentes. O team do Vasco da Gama chegou a retirar-se uma vez do campo.

Fausto foi, innegavelmente, o heroe do dia.

O jogo terminou com a vantagem do Vasco da Gama pelo score de quatro a dois.

O JOGO PARANA' X MATTO GROSSO APRECIADO PELA "A GAZETA"

Os nossos prezados collegas assim apreciaram o embate entre o Paraná e Matto Grosso, realizado domingo ultimo em S. Paulo:

"A exhibição, como dissemos, foi de marca secundaria pelo que estamos habituados a ver. Todavia, tendo-se em conta as possibilidades de ambas as turmas, e a classe que possuem, a luta foi regular sendo que os verdes do Paraná accusaram uma nitida superioridade technica, no trabalho sobre a bola. Os rapazes commandados por Borba são mais maduros na arte. E' um conjunto que, embora não tenha impressionado bem, demonstrou que é capaz e pode, de facto, fazer muito mais. E' inutil dizer que os paranaenses não são novatos, como os mattogrossenses. Estes, puzeram em pratica o mesmo football de 1929, quando, no Parque Antarctica, enfrentaram os mesmos adversarios de hontem. Football praticado a golpes de energia. Muitos valentes os mattogrossenses e bastante enthusiastas. Porém, quanto aos segredos de technica, ainda estão no a b c.

Hontem, como não succedeu ha 2 annos atrás, o jogo tomou outra feição, e dahi o resultado ter sido diverso. Já o dissemos que os sympathicos "bugres" "deram tudo", na primeira meia hora de jogo. Iniciaram o prelio com grande enthusiasmo, "queimaram" muitos "cartuchos" e deram cadencia de começo. O Paraná começou a conduzir a partida, mas lutou sempre contra o ardor combativo dos contrarios. Os de camiseta azul, então, não só se defenderam bem, como até aproveitaram, em certo momento, breve desorganização dos paranaenses, quando se achavam com novos elementos, para descer rapidamente e abrir a contagem. Esta vantagem pouco teve de vida, pois os alvi-verdes estavam muito "maduro", quando conseguiram estabelecer o empate. Já muito antes, Poly, tinha alliviado varias vezes seu arco, de situações difficeis, tornando-se assim o homem de mais evidencia na turma, como aliás o foi até o final da partida.

O primeiro ponto do Paraná foi immediatamente seguido de outro, e desde ahi, salvo um momento ou outro de reacção contraria, a sorte da partida não mais abandonou o Paraná. Em grande parte do 2.º tempo, a superioridade deste foi visivel, não se traduzindo, porém, de todo, em mais tentos. Comtudo, os alvi-verdes fizeram mais dois que lhes garantiram um triumpho bem aceitavel."

O successo das radio-diffusão das partidas de football

Para a multidão de pessoas, hontem, á tarde, em transito pelas ruas de nossa capital, essas offereciam, de trechos em trechos, aspectos interessantes, com a agglomeração de numerosos ouvintes, ás portas dos estabelecimentos, em que funccionavam altos-falantes de receptores de radio.

O motivo de todo o enorme interesse do publico pelo que se irradiava era o encontro internacional de football, que se estava disputando, em Lisboa, entre o team do Vasco da Gama e o combinado de tres clubs da capital portugueza.

Transmittia, por sua magnifica estação de "broadcasting", ao mesmo tempo que recebia radiotelegraphicamente, via Radiobras, por intermedio da Companhia Radiotelegraphica Brasileira, todos os detalhes do encontro, sendo levados ao publico, a Radio Sociedade do Rio de Janeiro.

Clarividentes, emprehendedores, conscios da verdadeira missão que incumbe ao organismo, que superintendem os dirigentes da esplendida RIO-PRAA, não têm medido sacrificios para apresentar um serviço á altura das mais razoaveis exigencias.

De como se tem desincumbido a prestigiosa Radio Sociedade da tarefa, que se impoz, de coordenando vontades de dar uma demonstração do nosso progresso, no terreno da radio-diffusão, apresentar ao publico um numeroso e amplo serviço de informações sportivas, o melhor testemunho é o successo inegualavel dessas irradiações, que trazem suspensa a attenção do povo da capital e de todo o nosso territorio.

Registrando o exito da iniciativa da querida Radio Sociedade, fazemol-o com prazer immenso, desejando que prosiga gloriosamente em sua missão utilissima ,e que não lhe escasseie nunca o indispensavel concurso da generosidade popular.

Uma reunião, em que se tratou de interesses dos clubs de Santa Luzia

Na séde da Federação do Remo, a convite do seu presidente, estiveram reunidos representantes dos clubs de Santa Luzia.

Trataram de assumpto de interesse desses gremios, que tão fundamente foram prejudicados com o arrasamento do morro do Castello.

Ficou incumbido de defendel-os perante os poderes municipaes, o veterano sportman do Boqueirão, sr. Manoel Bernardino, que deu conhecimento do pé em que se encontra a questão dos terrenos e da boa vontade do interventor, em resolvel-os favoravelmente.

A reunião pugilistica de sabbado

RODRIGUES E AMADO NA LUTA FINAL

No proximo sabbado teremos mais uma reunião pugilistica no estadio Riachuelo.

Cinco bons combates serão travados, destacando-se a final e a semi-final, nas quaes intervirão os queridos pugilistas Rodrigues e Rubens Soares.

Estes dois nomes são sufficientes para garantirem o exito da reunião.

O programma geral é o seguinte:

Amado x Rodrigues — 10 r.
Rubens Soares x Eugenio — 8 rounds.
Prior x Achilles — 8 r.

E mais duas lutas de amadores.

Em homenagem aos chronistas de box do Rio

O INTERESSANTE FESTIVAL PROMOVIDO PELO CLUB CARIOCA DE BOX

Vae constituir um espectaculo raro em nossa capital o festival de domingo proximo, promovido pelo Club Carioca de Box, ás nove horas da noite e em homenagem á laboriosa classe de chronistas de box. Além de varias lutas entre boxeadores, assistiremos outras entre boxeurs e chronistas de box dos jornaes do Rio. Já foram organizadas as seguintes lutas:

Rodrigues Alves x Tenorio.
Jayme Ferreira x Palamento
Zé Macaco x Camarão.
A. P. Carvalho x Manoel Pires.
As outras lutas serão estas:
Arlindo x Adriano.
Pery Netto x José Luiz.
Manoel Gomes x Domingos Castro.
Ceará x Pedro Silva.
El Raphael x Al Pires.

O Mackenzie ganhou os pontos do River

Em officio á Amea o River fez entrega dos pontos do jogo de basketball, que deveria disputar, amanhã, com o Mackenzie.

Campeonato da F. A. B. A. C.

SUL-AMERICA X LIGHT

Um aviso aos amadores da Abel

Devendo se realizar no proximo sabbado, 18 do corrente, o encontro official do turno, entre os teams acima, estão sendo convidados os srs. abaixo a comparecer, ás 14 horas, em ponto, daquelle dia no andar terreo do edificio da rua Larga, de onde se destinarão ao campo do Botafogo F. C. aonde será realizado este importante match:

Abelardo Almeida, Grimaldi Cruz, Domingos Veiga, Renato Costa, Waldemar Alves, João Gouvêa, Amancio Ferreira, Francisco Machado, João Landeira, Waldemar Gonçalves, José Fontoura, Emmanoel Carvalho, Decio Tavares Iracema e Fernando Monteiro.

O seleccionado capichaba partiu para a Bahia

Noticia-se de Victoria o embarque, hontem, para a Bahia, a bordo do "Manáos", da delegação campeonato brasileiro de football, chefiada pelo dr. Osmane Rezende, vice-presidente da Liga Esportiva Espiritosantense, e secretariada pelo sr. Luiz Gabeira, director do America F. C.

O provavel quadro com o qual a Apea enfrentará, domingo, o F. Paranaense

Segundo noticias da Paulicéa, a equipe da Apea para o jogo de domingo, com os paranaenses, será a seguinte:

Tuffini ou Alberto; Grané e Tijolo; Milton, Gogliardo e Munhoz; Luizinho, Nico, Petro, Feitiço e Luna.

Como se vê, um quadro completamente novo onde só apparecem os nomes de Grané, Petro, Feitiço e Gogliardo, do quadro antigo.

O provavel quadro dos mineiros

Ao que parece, o onze representativo de Minas ficará constituido da seguinte forma:

Armando; Pedercini e Nariz; Cordeiro, Brant e M. Gomes; Piorra, Niginho, Moraes, Curazzo e Cunha.

O Santos F. C. derrotou o scratch do Matto Grosso

Num jogo amistoso, realizado ante-hontem, em Santos, o club da Villa Belmira derrotou o seleccionado mattogrossense por 3x1.

O Vasco da Gama vae realizar uma competição intima de athletismo

O Vasco da Gama realizará, domingo proximo, em sua praça de esportes, uma reunião intima de athletismo, com o seguinte programma:

Revezamento de 4x100 — duas turmas; idem — 5x400 — duas turmas; 5.000 metros rasos, com handicap; 110 metros barreiras. Peso — Disco — Dardo — Salto em altura e salto com vara em distancia.

A reunião iniciar-se-á, ás 8 horas.

SABBADO, 18

100 CONTOS

— DA —

Loteria Federal

30 MIL BILHETES
3162 PREMIOS

1º Premio 100 Contos

SEM 5 POR CENTO DE DESCONTO PARA PAGAMENTO DE APPROXIMAÇÕES

2º Premio 20 Contos
3º Premio 10 Contos
4º Premio 5 Contos

O BILHETE INTEIRO SOMENTE 20$000

FRACÇÃO 2$000

Em todas as casas de loterias

VERIFIQUEM OS VANTAJOSOS PLANOS DA

Loteria Federal

E CONFRONTEM COM OS DAS OUTRAS LOTERIAS NADA DE ILLUSÕES. BILHETES AO ALCANCE DE TODAS AS BOLSAS

A Companhia de Loterias Nacionaes mantem em sua séde, á rua 1º de Março, 110, um balcão onde os seus bilhetes são vendidos

SEM AGIO

Realiza-se, hoje, mais um treino do scratch carioca

A Amea leva a effeito, hoje, mais um treino do seu scratch de football, para o qual chama os seguintes amadores:

Velloso; Domingos, Hildegardo, Hermogenes, Sant'Anna, Ivan, Walter, Goulart, Leonidas, Coelho, Préguinho, Jaguarão, Sylvio, Allemão, Zé Luiz, Agricola, Zézé (Brasil), Walter Guimarães, Betinho, Paulo, Alfredo, Miro, Theophilo, Zézé (Bangu'), Pennaforte, Mario Pinto, Ripper, Carola, Jarbas, Nilo (Brasil) e Ladisláo.

Após esse exercicio serão escalados os 22 representantes ao campeonato brasileiro e ultimadas as respectivas fichas medicas, que serão enviadas á C. B. D.

Resultado dos ultimos encontros de basket-ball

Foi o seguinte o resultado dos ultimos encontros de basketball:

S. CHRISTOVÃO x BOTAFOGO

Segundos quadros — São Christovão, 35 x 13.

Primeiros quadros — S. Christovão, 24 x 15.

VASCO DA GAMA x FLAMENGO

Segundos quadros — Flamengo, 11 x 7.

Primeiros quadros — Flamengo, 16 x 7.

NA SEGUNDA DIVISÃO

Carioca x Confiança — Segundos quadros — Carioca, 20 x 0.

Primeiros quadros — Carioca, 26 x 8.

Mackenzie x Andarahy — Segundos quadros — Andarahy, 20 x 10.

Primeiros quadros — Andarahy, 19 x 2.

A eleição presidencial na Liga Metropolitana

Realiza-se, hoje, a assembléa geral da Liga Metropolitana, para a eleição do presidente, na vaga aberta pela renuncia do sr. Oswaldo Gomes.

Treinos do Flamengo

A direcção de football do Flamengo convoca os seguintes amadores para o treino de hoje:

1.º team — Jarbas, Moysés, Bibi, Léo, Luciano, Almeida, Celio, Penha, Adelino, Rollinhs, Vicentinho, Nelson, Cassio e Edmundo

2.º team — Ismael, Alberto, Aristeu, Sá Filho, Flavio, Luiz Lima, Newton, Donga, Francisco, Marcondes, Carregal, Adyr e Carlos Megale.

Signalização A. Club

O director de desportos, pede o comparecimento dos amadores abaixo, no proximo domingo, 19 do corrente ás 12 horas e 30 minutos, no campo do America Suburbano, sito á rua Rolando Delamare, 3, afim de enfrentar o quadro do Royal F. C., na 4.ª prova do festival promovido pelo combinado Alliados de Bento Ribeiro, na estação do mesmo nome.

Velloso — Ermani (Cap.) e Sylvino — Arquetão, Amaral e Barauna — Sebastião, Belém, Djalma, João e Eurico.

Reservas: — Oscar II, Iracy, Christovão, José Guilherme, Virada e Ivan Peixoto.

— O director de desportos, communica que, futuramente, serão realizados treinos de todos os jogadores do club, para a respectiva selecção dos componentes dos 1.º, 2.º e 3.º quadros.

A PEDIDOS

UM ASSALTO AO PATRIMONIO de Orphãos, Viuvas e Invalidos

O caso da Auxilios Mutuos

NA 2ª VARA CIVEL

I

Vamos começar, dentro em breve, por estas columnas, a desvendar ao publico, dirigindo-nos, especialmente, ás altas autoridades do Governo Provisorio da Republica, em todas as suas minucias, o caso judiciario sensacional que ora corre pelo Juizo da 2ª Vara Civel e que encerra uma escandalosa tentativa contra o patrimonio de infelizes viuvas, pobres orphãos e desgraçados invalidos mantidos e amparados pela Associação Geral de Auxilios Mutuos da Estrada de Ferro Central do Brasil, sociedade de beneficente, esta, que, pelos seus altos fins humanitarios, já foi declarada de utilidade publica pelo governo federal e tem merecido todas as attenções do governo do sr. Getulio Vargas, ao contrario do governo passado que para ali mandava policia dissolver assembléas, amparar e proteger os dissipadores e ladrões do seu patrimonio.

Trata-se, na verdade, de uma "societas sceleris", que está agindo contra a Auxilios Mutuos, e, opportunamente, publicaremos documentos sensacionaes, que hão de implicar uma energica actuação da propria policia.

O caso é o seguinte:

Em 7 de novembro de 1925, foi eleito e empossado presidente da Associação, pelo praso de tres annos, o sr. Francisco Paes Leme. Na sua administração, entretanto, foram reformados os Estatutos Sociaes e o seu mandato foi diminuido para dois annos, terminando em 7 de novembro de 1927.

Terminado o seu mandato, não quiz convocar a assembléa e nem transmittir o seu cargo a outrem. E, allegando falsa qualidade e juntando uma publica fórma de acta com a data adulterada, por intermedio do seu procurador, o dr. Arthur Fernandes de Carvalho Castro, intentou uma acção de manutenção de posse contra os socios da Auxilios Mutuos que protestavam contra a sua permanencia na presidencia da Associação.

O Juiz da 5ª Vara Civel, por onde foi intentada essa acção, ordenou a citação dos réos, mas o advogado de Paes Leme conseguiu que o mandado de citação se transformasse em mandado de manutenção de posse, e, assim, em vez de citados os réos, foram os autores manutenidos.

Dessa fórma, o sr. Francisco Paes Leme conseguiu permanecer, illegalmente, no cargo de presidente da Associação, illegal e indebitamente, até fins de 1928.

De documentos em nosso poder, e que podemos exhibir em publico, consta que dos cofres da Auxilios Mutuos foram retirados 81:125$500, a titulo de despesas com essas criminosas chicanas de Francisco Paes Leme e seu procurador.

Os socios continuaram a protestar contra a permanencia de Paes Leme na direcção da Associação. A policia do sr. Coriolano de Góes, por intermedio da 4ª delegacia auxiliar e da delegacia do 14º districto, dava mão forte a Paes Leme e sua gente, que eram amparados pelo ex-senador Irineu Machado.

Em 4 de novembro de 1928, afinal, realizou-se uma assembléa geral para a eleição da directoria da Auxilios Mutuos, tendo sido eleita a directoria presidida pelo dr. Raul Caracas.

Essa directoria, entretanto, foi victima de um esbulho praticado por um grupo de socios. Em vista disso, intentou uma acção de reintegração de posse pelo Juizo da 4ª Vara Civel, tendo sido concedida a reintegração pelo dr. Nelson Hungria, que, pouco depois, decretou o sequestro da posse, de accordo com o art. 400, n. V, do Codigo do Processo Civil e Commercial, para evitar rixas e brigas entre os grupos contendores.

A acção correu seus tramites. Arthur Fernandes de Carvalho Castro appareceu com procurações dos réos, juntando uma publica fórma de acta assignada simplesmente por um sr. Paulo dos Santos, e passou a allegar que os seus clientes constituiam uma directoria da Auxilios Mutuos.

O grupo, que era defendido por Arthur Fernandes de Carvalho Castro, compunha-se dos srs. Erico de Lamare São Paulo, Alberto Bittencourt Berford, Antonio Tavares Leite, Olavo do Egypto Rosa, Manoel Antonio Morgado, Alberto Donadio Blois e Augusto Gomes de Oliveira.

Destes, os drs. Erico de Lamare São Paulo e Alberto Bittencourt Berford e srs. Olavo do Egypto Rosa, Manoel Antonio Morgado e Alberto Donadio Blois, o primeiro em 23 de fevereiro, e os outros em 4 de março de 1929, desistiram da contestação da acção e bem assim de continuar a demandar contra a directoria presidida pelo dr. Raul Caracas, desapparecendo do litigio pelas respectivas desistencias e accordo com os autores, julgados por sentença do Juiz da 4ª Vara Civel.

Os outros dois réos, Antonio Tavares Leite e Augusto Gomes de Oliveira, abandonaram o dr. Arthur Fernandes de Carvalho Castro e constituiram seus advogados os drs. Noel de Almeida Baptista e Domingos Cavalcanti de Souza Leão Junior em 7 e 16 de março de 1929.

Consequentemente, Arthur Fernandes de Carvalho Castro, em principios de março de 1929 já não era mais advogado de nenhum dos réos que lhe haviam passado procuração e que elle dizia constituirem a directoria da Auxilios Mutuos.

Pois bem, a causa seguiu o curso, e os Juizes de 1ª Instancia ou os tribunaes superiores, jamais reconheceram, declararam ou decidiram que o grupo do sr. Arthur Fernandes de Carvalho Castro constituisse a directoria da Auxilios Mutuos. Bem ao contrario, os integros juizes drs. Renato de Carvalho Tavares e Nelson Hungria Hoffbauer decidiram sempre pela illegitimidade dessa pretensa directoria, negando tudo quanto o grupo do sr. Fernandes requeria, inclusive a entrega dos bens sociaes, e essas decisões foram confirmadas, não só pela 2ª Camara da Côrte de Appellação, mas até pelo Supremo Conselho da mesma Côrte.

Nunca, nenhum juiz, jamais, nenhum tribunal, reconheceu a legitimidade da supposta directoria defendida pelo sr. Arthur Fernandes de Carvalho Castro.

Afinal, decorridos os dois annos, a Côrte de Appellação mandou proceder a nova eleição, e foi eleita a nova directoria presidida pelo sr. Francisco Olympio Regis, que está em exercicio.

Pois, o dr. Arthur Fernandes de Carvalho Castro, que é um dos réos na mesma acção de reintegração de posse e que nunca teve sua gente reconhecida como directoria legal, vem agora com uma acção de honorarios para cobrar da Auxilios Mutuos quatrocentos contos de réis !

O dr. Arthur Fernandes não foi advogado da Auxilios Mutuos. Foi procurador de um grupo de socios que allegava ser directoria, mas ao qual jamais foi reconhecida essa qualidade, tendo os julgados declarado que se tratava apenas de uma "pseudo" directoria, o que quer dizer pretensa ou pretendida directoria.

Como procurador desse grupo, elle nunca requereu nenhuma providencia em favor da Auxilios Mutuos. Uma coisa, de facto, elle pediu varias vezes aos juizes: — "a entrega dos bens sociaes á sua gente". Mas os integros Renato Tavares e Nelson Hungria não lhes concedeu, e a Côrte de Appellação ratificou essas salvadoras decisões.

O litigio, que teve origem ou fundamento no procedimento dos réos esbulhadores, produziu largos prejuizos a Auxilios Mutuos, quasi paralysando sua vida economica, financeira e social, fazendo decrescer sua renda, impedindo o ingresso de novos socios, afugentando os antigos, bastando considerar que a Associação esteve durante dois annos entregue á guarda de depositarios judiciaes.

Arthur Fernandes, risonho e alegre, comtudo, vem a Juizo e diz que desse litigio, provocado por elle e os seus co-réos, advieram grandes beneficios á Associação ! E, malandramente, procurando embair a Justiça, quer avançar em quatrocentos contos do patrimonio de orphãos, viuvas e invalidos !

Não se trata de uma lide temeraria. Ha mais do que isso, porque a fraude é evidente.

A causa segue o seu curso. Arthur Fernandes requereu uma pericia para lhe serem arbitrados os honorarios por serviços... que não prestou a Auxilios Mutuos e nem tão pouco aos seus proprios clientes acima referidos.

Pela Auxilios Mutuos foi nomeado perito o dr. Rosaldo de Azevedo Rangel. E' advogado integro e por suas veias corre o mesmo sangue do honrado e intrepido parahybano José Americo de Almeida.

O perito do Juiz da 2ª Vara Civel é o dr. Justo de Moraes, ex-juiz do Tribunal de Sancções, Membro do Ministerio Publico. Nome de illustres tradições.

O perito do sr. Arthur Fernandes é o dr. Eduardo Dias de Moraes Netto, amigo e consocio do sr. Arthur Fernandes de Carvalho Castro, segundo, agora, cabalmente verificamos.

A acção da 2ª Vara Civel, contra os orphãos, viuvas e invalidos da Auxilios Mutuos, constitue uma bandalheira sem precedentes nos annaes forenses desta cidade. Mais talvez do que isso. E' um crime que se tenta contra o patrimonio consagrado ao amparo e soccorro de infelizes.

O dr. Saboia Lima, Juiz da 2ª Vara Civel, não poderá dar guarida a essa descabellada patifaria que é a pretensão immoral do sr. Arthur Fernandes de Carvalho Castro.

Confiamos plenamente que o dr. Saboia Lima ha de resistir á advocacia administrativa que corveja em torno do patrimonio da Auxilios Mutuos, caninos afiados para abocanhar os dinheiros de orphãos, invalidos e viuvas, inspirando-se s. ex. nos seus proprios sentimentos de dignidade, e procedendo como os integros e illustrados juizes Renato de Carvalho Tavares e Nelson Hungria Hoffbauer, que repelliram todas as investidas do sr. Arthur Fernandes de Carvalho Castro, negando-lhe sempre a entrega dos bens sociaes, e decidindo que os clientes do mesmo causidico não constituiam directoria legal da Auxilios Mutuos, mas sim uma pretensa ou pseuda directoria, como diz o integerrimo Nelson Hungria Hoffbauer, juiz impolluto e de verdade, em uma de suas luminosas decisões.

O dr. Saboia Lima não póde mandar dar ao sr. Fernando o que elle pretende. Não. S. ex. ha de agir como juiz, repellindo esse escandaloso assalto, que bem revela a temibilidade do bando que o está preparando á sombra da Justiça numa manifestação de completa ausencia de sentimentos de probidade e de piedade humana, porque essa tentativa criminosa é dirigida contra invalidos, orphãos e viuvas.

(Continuamos).

CAIO MONTEIRO DE BARROS

advogado.

R. Rosario, 159.

DEFENDA A SAUDE !

Mas se ficar doente,
DEFENDA O SEU DINHEIRO!
comprando mais barato na

DROGARIA V. SILVA
ASSEMBLÉA, 34

OS MEDICAMENTOS INDICADOS

Essa casa é a tal que limitou a 10% apenas o lucro de suas vendas. — Seringas para injecção, irrigadores, saccos de gelo e de agua quente, bicos de mamadeiras, algodão, gaze, etc., tudo por preço mais commodo que em qualquer parte.

CLINICA DE SENHORAS DO DR. CESAR ESTEVES

Tratamento, sem operação e sem dôr, de todas as perturbações das senhoras: faltas, hemorrhagias, colicas, atrazos, etc. Diathermia. Largo de São Francisco, 25. De 9 ás 11 e de 1 ás 5.

ALUGA-SE uma ampla sala de frente, a rapaz. Preço 50$000 Rua Vaz Caminha, 105 — Meyer.

Secção Cinematographica

"NA CORDA BAMBA", UM FILM QUE E' UMA GRANDE GARGALHADA, COM WINNIE LIGHTNER !

Joe E. Brown numa caricatura formidavel Elle vem ahi na "Corda Bamba"

JÁ na proxima segunda-feira, no grande salão de exhibições do Eldorado, teremos essa deliciosa comedia da Warner-First, onde se juntaram para provocar riso, o espirito irrequieto e dynamico da formidavel Winnie Lightner e o desengonçamento de Joe E. Brown...: "Na corda bamba!" Esse film, se faz rir com as scenas de irresistivel comicidade que possue, tambem enthusiasma por nelle vermos sensacionaes combates de luta romana, onde Paul Gregory, um actor sympathicissimo, tambem se mostra um grande athleta... Claudia Dell, uma loura "do outro mundo" e o veterano Hobart Bosworth, completam a distribuição desse film da Warner-First. Com a estréa de "Na Corda Bamba", o Eldorado, no palco, dará ao publico novos e sensacionaes numeros do grande Chefalo e seus anões... O maior magico de todos os tempos promette para segunda-feira assombrar a platéa do Eldorado.

"ANCHIETA ENTRE O AMOR E A RELIGIÃO", NO DIA 20, NO PARISIENSE

Uma scena do film "Entre o amor e a religião" que veremos breve

Dia 20 do corrente o Parisiense apresentará a primeira producção nacional da empresa paulista Lua Arte Film, sob o titulo de "Anchieta entre o amor e a religião".

Nella tomam parte saliente, como protagonistas, duas verdadeiras revelações nacionaes: Irene Rudner e Dino Grey, nos papeis de Itajacy e José Anchieta, respectivamente.

O assumpto escolhido pela empresa, além de fugir á banalidade, attinge as primeiras paginas do Brasil colonial.

Em "Anchieta entre o amor e a religião", Lua Arte Film faz reviver as figuras venerandas do provincial José da Nobrega e do padre José Anchieta, através de perigos e incertezas passadas nas terras de Piratininga; principalmente, Anchieta, o evangelizador das selvas brasileiras, que não perdia vasa para ministrar religião aos indigenas, com risco da propria vida, ficando mesmo retido como refem na aldeia de Iperogy.

São scenas empolgantes de "Anchieta entre o amor e a religião": a festa da tribu dos Tamoyos, destinada ao casamento da filha do cacique, a qual é disputda em combate singular; a batalha encarniçada, por terra e por mar, entre duas tribus que se votam um odio de morte; o incendio medonho, ateado pelos vencedores á taba dos vencidos, e a tempestade estrugindo pavorosamente, qual castigo do céo.

Emquanto se succedem os acontecimentos acima, Itajacy, tamoya de rara belleza, manifesta pelos olhos e pelo gesto, o seu amor selvagem e impetuoso, pelo joven missionario José Anchieta. As scenas foram todas filmadas no local de origem (alguns kilometros adeante de Santos), com centenas de indios, observando-se os usos e costumes da época — 1563.

UMA TRINDADE DESTINADA A FAZER FUROR? JOHN GILBERT EM "O DESTINO DE UM HOMEM", GRETA GARBO EM "INSPIRAÇÃO" E JOAN CRAWFORD EM "DANCE FOOLS DANCE" !

Que trindade de films! John Gilbert em "O Destino de um Homem"; Greta Garbo em "Inspiração"; Joan Crawford em "Dance folls Dance" ,que não tem, ainda, titulo em portuguez, mas promette ser o mais estrondoso successo da formidavel "estrella" da Metro-Goldwyn-Mayer. Todos esses films deverão ser estreados no Palacio-Theatro e constituir exitos dos maiores desta temporada.

John Gilbert, em " ODestino de um Homem", marca uma volta triumphal, rumorossissima.

Em "Inspiração", Greta Garbo surge, apaixonante como nunca, em "Inspiração", no seu trabalho mais emotivo, e em "Dance Fools Dance", Joan Crawford está, mais que nunca, Joan Crawford — mesma, o que é tudo!

GRANDE COMPANHIA LYRICA DO

Theatro João Caetano

HOJE — A's 20,45 — HOJE —Opera em 3 actos, do Maestro. G. PUCCINI.

BOHEME

PERSONAGENS: — Edmea Montanari — Gilda Colombo — M. Del Negri — A. Lima — J. Athos — S. Bruno — T. Bruno — A. Villaris. —::— Maestro: S. GUERRA.

AMANHÃ — A opera do Maestro CARLOS GOMES.

O GUARANY CANTADO POR ARTISTAS BRASILEIROS Regente: MAESTRO ERNANI AMORIM.

POLTRONAS ... 9$000

A Equitativa dos Estados Unidos do Brasil

SOCIEDADE DE SEGUROS SOBRE A VIDA

Séde Social: Avenida Rio Branco, 125 - RIO DE JANEIRO

(Edificio de sua propriedade)

Relação das Apolices sorteadas em dinheiro, em Vida do Segurado

100.° Sorteio -- 15 de Julho de 1931

101.023—Romualdo Barros Segadilha	Caranary - Amazonas
215.624—Joaquim Nogueira da Silva	Entre Rios - M. Grosso
211.228—Carlos Pinto da Silva	Catalão - Goyaz
142.109—Curcino Loureiro da Silva	Belém - Pará
205.713—Ezequiel da Silva Abreu	Porto Alegre - R. G. Sul
113.311—Eduardo Pereira	Penedo - Alagoas
92.568—Antonio F. Leite Pindahyba	Maceió - Alagoas
168.142—Raymundo Rodrigues Castello Branco	São Luiz - Maranhão
130.169—Deocleciano da Silva Ribeiro	Idem - Idem
170.072—Antonio Manoel de C. Netto	Aracaju - Sergipe
202.093—José Mesquita da Silveira	Itabaiana - Idem
185.352—Raul Barata	Therezina - Piauhy
142.458—Alarico José da Cunha	Parnahyba - Idem
133.118—Genaro de Salles Pinheiro	Alegre - Esp. Santo
180.137—Manoel Monteiro Torre	S. Miguel Veado - Idem
93.742—Armando Raponi	S. Salvador - Bahia
143.916—Adolpho Espinheira F. Carvalho	Idem - Idem
184.558—Antonio Bacellar Dias	Arraial Lapa - Idem
169.800—Joaquim Alves Pereira	Crato - Ceará
213.831—Alderico Mendonça	Iguatu' - Idem
214.630—Joaquim Alves Mattos	Crato - Idem
152.159—João Chrispiniano C. de Amorim	Petrolina-Pernambuco
182.884—Manoel de Miranda	Tapera - Idem
164.729—José Cordeiro de Medeiros	Recife - Idem
190.255—Manoel Vaz Coutinho	Idem - Idem
191.592—Pedro Elmor	Petropolis - E. do Rio
209.060—Jacob Mureb	Cabo - Frio Idem
206.498—Luigi Ciaravolo	Nictheroy - Idem
169.837—José Aleixo Marques	B. do Pirahy - Idem
171.832—José Maria Coelho	B. do Pirahy - Idem
180.202—Manoel Xavier Alves de Mattos	Capital Federal
151.379—Adacio Candido de Mattos	Idem
171.154—Pedro da Cunha	Idem
209.813—Antonio Pinto da Costa	Idem
211.909—Francisco P. de Almeida Sebrão	Idem
128.278—Francisco Luiz da Silva Campos	Idem
126.528—D. Maria Lozano	Idem
157.185—D. Sylvia de Souza Barros	Idem
125.733—Oscar Moreira Barbosa	Idem
202.109—Alvaro Fogaça da Silveira	Idem
203.957—Jeremias Augusto Chaves	Idem
177.704—José Maria Mac-Dowell da Costa	Idem
132.781—Hypolito Ribeiro	Taubaté - São Paulo
119.374—Fabio da Silva Prado	São Paulo - Idem
191.262—Caetano Munhoz	Itapira - Idem
131.180—Benedicto Siqueira	Santos - Idem
158.764—Raphael Couriel	Idem-Idem
153.064—Joaquim José de Oliveira Sobrinho	S. J. Boa Vista - Idem
141.026—Raul Martins Ferreira	S. Paulo - Idem
189.253—Antonio Botelho Machado	Idem - Idem
203.500—Julio Parente	Idem - Idem
179.266—José Joaquim d'Almeida	Idem - Idem
197.150—Camillo Lang	Idem - Idem
141.280—Antonio de Souza Campos Jr.	Idem - Idem
186.128—Aristides Carvalho	Araraquara - Idem
181.714—Fortunato De Luca	São Paulo - Idem
118.153—Urias Paula Xavier	Monte Santo-M. Geraes
212.579—Joaquim Mauricio de Carvalho	Januaria - Idem
167.972—Alvaro Fulgencio Carneiro	Cassia - Idem
198.092—Luiz Raso	Barbacena - Idem
153.492—Raul de Paula e Silva	Fructal - Idem
165.072—José Luzia de Macedo	Itabira M. Dentro-Idem
213.622—D. Maria Soares Vargas	Manhuassu' - Idem
210.575—José Natalino dos Passos	Raul Soares - Idem
170.742—Anaximandro Alvarenga	Araguary - Idem
109.859—Mario Fonseca	Arces - Idem
186.043—Joviano Figueiredo	S. Francisco - Idem
162.461—Josaphat Edwards Santiago	B. Horizonte - Idem
151.930—Jayme Léon Peres	Idem - Idem
194.237—José de Souza Meira	Diamantina - Idem
167.942—Delfino Ferreira Borges	Uberaba - Idem

TRIANON -

HOJE —:— HOJE

Sessões ás 8 e 10 horas

A engraçadissima comedia de

Paulo de Magalhães

O INTERVENTOR

3 actos de palpitantes opportunidade

P R O C Ó P I O

inexcedivel de comicidade num "Interventor" modelar

NA PROXIMA SEMANA

"O VENDEDOR DE ILLUSõES"

3 ACTOS DE ODUVALDO VIANNA

THEATRO REPUBLICA

AMANHA — ESTRE'A, NESTE THEATRO, A'S 7 3|4 E 9 3|4

A Comp. "ARACY CORTES"

da qual faz parte o comico PINTO FILHO com a victoriosa revista em 2 actos, 2[illegible] quadros e 20 numeros de musica, origina[illegible] de FREIRE JUNIOR e LUIZ IGLEZIAS (os curingas da revista brasileira)

"Para Inglez Vêr"

COMPANHIA AUGMENTADA E MONTAGEM MELHORADA ARACY CORTES, PINTO FILHO E CALAZANS A MELHOR TRINCA DE REVISTA NO BRASIL

Esta revista foi consagrada pela critica e pelo publico sendo considerada a melhor do anno

CHARGES FELIZES, CRITICAS DO MOMENTO, MUSICA ENCANTADORA

Um film moderno, dentro de uma technica nova e interessante

O director de "Whoopee" conseguiu, num film onde ha canções e baillados, introduzir methodos novos e modernos. A technica é interessante, movimentada, de acção, rapida e vivaz.

Os quadros se succedem uns aos outros, as sequencias se substituem, uma após outra, numa série admiravel que não cansa o espectador, pelo contrario, lhe proporciona momentos agradaveis.

Depois, "Whoopee" é inteiramente colorido. Pelo processo mais perfeito e mais adeantado — o technicolor. Paizagens, vistas, ambientes, montagens, tudo, emfim, toma aspectos invulgares deante dos olhos do espectador. "Whoopee" é, principalmente, o espectaculo para os sentidos — um regalo para os olhos, uma delicia para o espirito. "Whoopee" é uma comedia musicada, com dansas, baillados, canções e uma historia impagavel de um doente imaginario que tinha ido para o deserto americano — afim de morrer socegado. Mas, lá no oéste, encontrou um bando de pequenas adoraveis, lindas, seductoras — as celebres Ziegfeld Girls — as coristas mais esculpturaes e fascinantes de Brodway... Curou-se, cahindo na farra. "Whoopee" — um termo da giria americana que significa farra, fuzarca, pagode e alegria — é uma producção da United Artists que, dentro de muito breve, estreará no Capitolio. Eddie Cantor é o principal interprete dessa esplendida comedia.

Principio de incendio

Na madrugada de hontem, na residencia do coronel do Exercito Miguel Carneiro, á rua Hilario Ribeiro n. 84, originou-se um principio de incendio.

Dado o alarma os bombeiros, compareceram promptamente ao local abafando as chammas.

A policia do 30° districto tomou conhecimento do facto, apurando que o sinistro irrompeu, em virtude de ter duas empregadas da casa ateado fogo a uma casa de marimbondos, tendo as chammas se communicado ao madeiramento da casa.

No Mundo Espirita

"ASSIM FAZ UM HOMEM QUE TEM VERGONHA"...

Foi este o titulo da noticia do suicidio do joven Gastão Moreno, inserdida neste jornal, no dia 14 do corrente, titulo aliás, extraido do bilhete que deixára o suicida após o seu tresloucado acto. Como espirita, lamentamos o facto, pois, o titulo devia ser outro muito diffirente: por exemplo: "Assim faz um homem que não conhece o espiritismo, assim faz um homem que não tem fé, e, finalmente, assim faz um homem que covardemente deserta da vida offendendo seu criador que é Deus". Se o nosso pobre irmão Gastão Moreno, nos houvesse procurado antes, nós lhe teriamos indicado a fórma mais humana de resolver seu caso sem a necessidade de fugir pela porta falsa do suicidio e a estas horas seu espirito não estaria na afflictiva situação em que naturalmente se deve encontrar sentindo os terriveis effeitos do "sulfato de estrychinina" — a roer-lhe os orgãos sem compreender sua situação. Eis ahi caros leitores, um caso que nos entristece, que diariamente se repete, e, que a nosso ver deve ser publicado, porém, de outra fórma. é por esta e muitas outras razões que cada dia que passa nos convencemos mais da necessidade que temos de um jornal nosso, diario, onde todos estes assumptos possam ser publicados e estudados á luz da razão e do espiritismo. Emfim, não ha effeito sem causa. Ajudem-nos, para que dentro em pouco possamos concorrer com o nosso jornal para a diminuição destes factos tristes e dolorosos.

JOÃO PINTO DE SOUZA

Conferencia

Hoje, ás 20 horas e meia, na séde do Gremio Espirita Sebastião, á travessa S. Vicente de Paulo n. 16, Haddock-Lobo, o sr. João Pinto de Souza, presidente do Centro Fé e Caridade, fará uma interessante conferencia doutrinaria. A directoria convida todos os confrades.

A entrada é franca.

NOSSO JORNAL

A segunda reunião realizar-se-á no proximo domingo, 26 do corrente, porém, na zona suburbana. Pedimos a todos os confrades que desejem apherir a melhor boa vontade, pois, a idéa não é nossa, nem de associação alguma, ella é de Vianna de Carvalho. As commissões já têm conseguido valiosissimas assignaturas, que publicaremos opportunamente. Os secretarios attendem, de boa vontade, a toda informação: João de Carvalho Pedrosa, avenida Gomes Freire n. 156, sob. e Souza Moraes, rua Pedro Domingues n. 97, Piedade.

AVISO

O redactor desta secção attende a todos os interessados, para effeito de publicações, das 18 ás 19 horas, diariamente.

ALBIPENITUM

E' o especifico da GRIPPE

247, R. São Pedro, 247

JORNAL DAS MOÇAS

O SEU 18° ANNIVERSARIO

"Jornal das Moças", a querida e popular revista feminina desta capital, commemora hoje o seu 18° anniversario, offerecendo-nos um numero soberbo, sob todos os aspectos, desde a sua feição material até á magnifica materia que constitue o seu texto, todo elle escolhido com o mais rigoroso espirito de selecção.

Ha nelle paginas encantadoras de Théo Filho, Paulo Gustavo, Abc Junior, que abre a revista com uma chronica admiravelmente urdida, além de outras tambem firmadas por nomes prestigiosos nas letras actuaes.

"Jornal da Mulher", o estupendo supplemento do "Jornal das Moças", que é uma revista dentro de outra revista, obedecendo á sabia orientação de Yara Sylvia, reconhecida autoridade nos assumptos da moda, está hoje mais caprichado que nunca.

Este numero, sem duvida, que marca o 18° anniversario do "Jornal das Moças", causará o maior successo e, segundo as modificações que lhe notámos no cabeçalho, passou a occupar o cargo de director da querida revi ta o sr. Alvaro Menezes, seu antigo secretario, que é um conhecedor profundo do "metier".

RUBENS

HOMEM OU MULHER?

SEGUNDA-FEIRA, NO

CINE THEATRO LYRICO

CONVENIENCIAS

O leitor do "Diario Carioca" deve procurar diariamente nesta secção o artigo que lhe convém.

—:— —:—

Armazem Boa Esperança

Casa de 1.ª ordem em liquidos e comestiveis finos CHAMPAGNE, LICORES, VINHOS, BISCOITOS

R. Barão da Torre, n. 1^1
IPANEMA
Tel.: 7-2294

GRUTA DO NORTE

Praça Tiradentes, 75. Não tem Filial. Tel.: 2-8127. Cozinha de 1ª ordem. Preços modicos. Menu' de hoje: Colossal cosido á Gruta; Succulento mocotó á bahiana; Especial frigideira de caranguejos; Camarões torrados á nortista; Muqueca de caranguejo á bahiana; Vatapá, Caruru'; Peixadas afamadas á moda do norte; Ostras cruas, com Leite de côco; Saborosa cocada da Bahia.

CARITAS SOCIAL

A Sociedade "Caritas Social", continuando a interessar-se pela mocidade feminina, communica que possue actualmente maior numero de quartos ao alcance de moças de boa conducta que lhe queiram dar a preferencia. Trata-se na rua Marquez de Abrantes, 18.

TERRENO NA ESTRADA NOVA DA TIJUCA

...LEIRO AO N.º 260

Vende-se este terreno com 50 metros de fundos. Está optimamente localizado, passando o bonde por toda a sua frente. A venda poderá tambem ser feita em lotes. Tratar na gerencia desta folha, com o sr. Costa Pereira.

PREDIO NA RUA DESEMBARGADOR ISIDRO

Vende-se solido predio na rua acima com accommodações para familia de tratamento.

Preço: 100 contos de réis, facilitando-se o pagamento. Tratar na gerencia desta folha com o sr. Costa Pereira.

A Joalheria Valentim

vende, compra, troca, faz e concerta joias e relogios, com seriedade: á rua Gonçalves Dias n. 37. Tel.: 2-0994.

Seu terno é velho,

Mande viral-o pelo avesso. Reformam-se e concertam-se roupas. Aceitam-se cortes a feitio: de casemira, 30$000; de brim, 40$000. Rua Lêdo, 60 (antiga São Jorge)

Gloria — Alugam-se

Quartos mobiliados com ou sem pensão, por mez ou a diarias. Entrada independente.

Rua Almirante Balthazar, 31.

LIVRARIA ALVES

RUA DO OUVIDOR, 168

Livros collegiaes e academicos

FAZENDA A' VENDA

OPTIMO NEGOCIO

Vende-se uma no Districto de S. GERALDO, municipio de Rio Branco, com 80 alqueires mais ou menos em pastos, lavouras de café e capoeirões. Sua divisa pela frente, vem á rua Dr. Celso Machado, localização excellente; duas moradias confortaveis, abastecimento dagua de serra e propria, installações sanitarias completas. Terrenos excellentes para qualquer cultura; 12 casas para colonos; olaria com forno modelo; 34 000 pés de café de 4 a 16 annos. Mais informações dirigir-se á Luiz Ferreira da Motta, em São Geraldo, Minas. — E. F. L.

PREDIO DA TRAVESSA PATROCINIO

VENDE-SE um com tres quartos, duas salas e demais dependencias, com uma quitanda na frente, tem 1m 1,2 de fundos. Renda: 350$000 mensaes. Tratar na gerencia deste jornal, com o sr. Costa Pereira.

EXPLENDIDA CHACARA

Viradouro — Nictheroy

Vende-se por Rs. 50:000$, um magnifico predio situado em centro de terreno, com 2 salas, 3 grandes quartos, copa, banheira com agua fria e quente em apparelho conjugado, W. C., grande cozinha, despensa, 2 varandas, dois quartos fóra, para empregados e, finalmente, uma grande chacara com regular pomar de laranjeiras e outras arvores fructiferas, todas novas, merecendo especial menção a sua linda entrada entre alas de pés de abius e coqueiros da Bahia em grande numero. Logar muito saudavel, e de vista magnifica, conducção rapida e a todo o momento. Negocio de occasião e urgente. Ver e tratar no local, á rua dr. Mario Vianna n. 735. Nictheroy.

VIANNA, IRMÃO & CIA.

RUA PEDRO 1.º NS. 28 E 30 (Antiga Espirito Santo)

LEILÃO DE JOIAS em 25 de Julho

REALENGO

Vendem-se terrenos nas ruas: Imperador, Barão de Piraquara, e Mesquita, preços ao alcance de todos, a prestações e a vista.

Trata-se com Edgard — Telephone 2-7650, ramaes 5 e 14

PRAÇA FLORIANO 31 A 39

LAVADEIRA, lava-se roupa de casa de familia, hoteis e pensões; Rua D. LAURA DE ARAUJO, 131 — Chamar D. Clara, pelo telephone 2-4941

Escriptorios

A 80$, 100$, 170$ e 180$, com luz, limpeza e telephone. Rua Ouvidor, 56, 1.º.

QUER GANHAR SEMPRE NA LOTERIA?

A Astrologia offerece-lhe hoje a RIQUEZA. Aproveite-a sem demora e conseguirá FORTUNA E FELICIDADE. Guiando-se pela data do nascimento de cada pessoa, descobri rei o modo seguro que, com minhas experiencias, todos podem ganhar na loteria, sem perder uma só vez. Milhares de attestados provam as minhas palavras. Mande seu endereço e $500 réis em sellos para enviar-lhe GRATIS O SEGREDO DA FORTUNA. Endereço: Sr. Prof. P. Tong, Calle Alberti, 1016—Buenos Aires — Republica Argentina — "Cite este Diario"

GARANTIA INDUSTRIAL PAULISTA

Sucursal do Rio de Janeiro. Rua Republica do Perú' 40—1º andar—Antiga Rua Assembléa.

A GIP é a unica companhia que só faz seguros contra accidentes do trabalho. Tem agencias nas mais importantes cidades do Brasil

CONTRA ACCIDENTES DO TRABALHO

Séde: R. Barão de Itapetininga, 18 (8º andar)

TELEPHONE 4—7759 — CAIXA POSTAL, 2577 — End. Telegr. "GIP" S. PAULO.

FILIAL NO RIO DE JANEIRO — RUA REPUBLICA DO PERU', 40-1º. Telephone: 2—1033.

DESTA VEZ NÃO FOI DEVOLVIDO

O bilhete nº 25.035, da acreditada Loteria Federal premiado com 50:000$000 na extracção de terça-feira, foi vendido no feliz balcão do

"Ao Numero da Sorte"

TRAVESSA OUVIDOR, N.º 4

HOJE TRES PREMIOS:
100 Contos DA RAINHA
60 Contos DA PAULISTA
50 Contos DA FEDERAL

O festival do "Chaby"

No Democrata Circo, realizar-se-á, no dia 28 do corrente, um grande festival organizado pelo querido e popularissimo carnavalesco Argemiro da Costa e Silva, o incomensuravel "Chaby", do Immortal Club dos Fenianos, campeão do Carnaval carioca.

Depois deste festival "Chaby" recolher-se-á á uma casa de saude, afim de ser submettido a uma melindrosa intervenção cirurgica.

O programma, que está sendo cuidadosamente confeccionado, é do outro mundo!

O seguro de vida é indispensavel a todas as profissões

O cidadão de vida activa

Um pequeno resfriamento. Uma doença sem a menor importancia. De facto; o sr., em dois dias, estará curado e de volta á sua actividade.

Mas tambem começam assim as doenças que se aggravam e levam ao tumulo.

E' preciso estar-se prevenido para todas as eventualidades; e para a eventualidade mais séria, porque é definitiva e fatal, a unica prevenção possivel é o seguro de vida.

Elle é que nos tranquilliza o espirito, dando-nos a certeza de que, por nossa morte, a nossa familia não soffrerá privações: os nossos filhos não ficarão privados de educação, a nossa esposa não será obrigada a trabalhar para si e para elles.

O seguro de Vida é a garantia do futuro e a tranquilidade do presente.

A EQUITATIVA

Sociedade de Seguros de Vida, fundada em 1896.
Offerece as melhores condições para um seguro de vida.
Liquidações por fallecimento e em vida do segurado.

Sorteios Trimestraes a Dinheiro

AVENIDA RIO BRANCO, 125
EDIFICIO PROPRIO

Policia Militar do Districto Federal

ASSISTENCIA DO PESSOAL

Serviço para hoje:
Uniforme, 6º.

Superior de dia, major Pereira Junior; official de dia ao quartel general, cap. Estrellita; medico de dia, 2º ten. dr. C. Rodrigues; medico de promptidão, 1º ten. dr. R. Dias; pharmaceutico de dia, civil Barbosa; dentista de dia 2º ten. Sayão; interno de dia, academico Simoni; ronda com o superior de dia, asp. Siqueira; guarda da Policia, asp. Valentim; guarda da Armitação, 2º ten. Jocelyn; guarda do Thesouro, 1º ten. Carvalho; guarda da Moeda, 1º ten. Paes; promptidão no quartel general, 1º ten. Cicero; ronda especial, sargentos Bresciani, Servio e Genserico; ronda de empregados, sargentos Walter, da E. F. G.; Jorge, da S. G.; Santa Rosa, do R. C.; Cruz, da Cont.; Aristoteles, da I. G. e Gilberto, da E. P.; auxiliar do official de dia ao Q. G. sargento Leoncio, do G. S. A.; enfermeiro de promptidão ao Q. G., soldado Godofredo; musica de promptidão, á do 1º B. I.; piquete ao quartel general, 2 corn. do 1º B. I.; ordens á Assistencia do Pessoal 2 pra. da Cia. Mtr.; motocyclista do dia, soldado Leite.

NOS CORPOS

Dia — No 1º batalhão, cap. Nobrega; no 3º, 1º ten. Lago; no 3º, cap. Soldo; no 4º, 2º ten. Oliveira; no 5º cap. Martins; no 6º, cap. Furtado; no Regimento de Cavallaria, 1º ten. Guimarães; no C. de S. Auxiliares, 1º ten. Dantas; na C. de Metralhadoras, asp. Beltrão.

Promptidão — 2º ten. Pinheiro; asp. Alarcão; asp. Aristides; 2º ten. Doria; asp. Azevedo; asp. Guimarães; asp. Corynthio.

Junta de Inspecção — Drs. cap. Macedo, dito grad. Saraiva e 2º ten. C. Rodrigues.

CORPO DE BOMBEIROS

Serviço para hoje:

Director do serviço, cap. Bueno; official de dia, 2º ten. Maisonnette; auxiliar de dia, 2º ten. Hugo; 1º soccorro, cap. Lima; 2º soccorro, 1º ten. Silveira; promptidão no Posto Maritimo, asp. Anaximandro; manobras, asp. Rangel; medico de dia, dr. Machado; medico de emergencia, 1º ten. dr. Perissé; interno, academico Trocoli; dia á pharmacia, 1º ten. dr. Campos; ronda geral, 1º ten. Sergio.

Folga o commandante da estação de Campinho

E' HOJE

A antiga e tradicional

"RAINHA DAS LOTERIAS"

desde março loteria official do

Estado de Sergipe

100 contos

Bilhete inteiro . . 25$000
Fracção . . . . . 2$500

O caminho das sortes é um só: a velha "CASA GAUCHO", que diariamente vende e paga logo um premio de qualquer loteria.

RUA CHILE, 3

INDICADOR PROFISSIONAL

Dr. Alvaro Moutinho

Doenças dos rins, bexiga, prostata etc. Cura rapida, sem dor da GONORRHE'A aguda ou chronica e suas complicações no homem e na mulher prostatites, cystites, orchites, inflammações do utero, ovarios, etc Tratamento pela electricidade, Diathermia, Darsonvalização, Ozonothermia, Estreitamento da Urethra IMPOTENCIA.

8 ás 18 — Buenos Aires, 77-4º.

HERNIAS-HYDROCELLES

(Quebraduras)

Cura radical sem operação, sem dôr e sem prejuizo das occupações.

FRAQUEZA SEXUAL

Tratamento especial e moderno

DR. PEDRO LUZ

ex-assistente da S. C. Misericordia do Rio de Janeiro — Espec. em vias urinarias — Cura radical da blenorrhagia.

PHARMACIA LUZ — RUA FREI CANECA, 42.

PHONE: 2-2950

Das 8 ás 10 e das 16 ás 19 hs.

Clinica Medico-cirurgica

DR. AMERICO CAPARICA

Consultorio: Rua Visconde do Rio Branco, 31 (sobrado). DIARIAMENTE DAS 3 A'S 7 HORAS TELEPHONE: 2-2949. Residencia — Rua Riachuelo, 59. TELEPHONE: 2-7804.

DR. JOSE' DE ALBUQUERQUE DOENÇAS SEXUAES NO HOMEM Diagnostico causal e tratamento da IMPOTENCIA em moço Rua Carioca, 22. De 1 ás 6.

Dr. Giovanni Infante

Tuberculose (Tratada pelo methodo Maragliano) — Syphilis — Molestias venereas da pelle — impotencia

—::— CONSULTORIO —::—

Rua Ramalho Ortigão, 9, 1º andar Sala, 1 — Telephone, 2-6102. Das 9 ás 11 e das 4 ás 7 horas. Residencia: ITAJUBA' HOTEL Telephone: 2-3690.

DR. DUARTE NUNES

Orgãos genito-urinarios (ambos os sexos) Gonorrhéa e suas complicações. Rua S. Pedro, 64 — Das 8 ás 18

CASA DE SAUDE SÃO SEBASTIÃO

RUA BENTO LISBOA, 160

Situada no local mais aprazivel desta cidade. — Aberta á clinica de todos os senhores medicos. — OPERAÇÕES E PARTOS — Pavilhão especial para convalescentes — REGIMENS ALIMENTARES — DUCHAS — RAIO X — RAIOS ULTRA-VIOLETA. — Diaria desde 15$000 — Direcção: Luiz Simões Corrêa director: dr. Alcides Seura director medico.

TELEPHONES: 5-4001 e 5-4002.

DR. JULIO DE MACEDO

DOENÇAS VENEREAS

Cirurgia geral com especialidade das VIAS URINARIAS e dos ORGÃOS GENITAES no homem e na mulher. Tratamento da GONORRHE'A e das suas complicações: prostatites, cystites orchites, estreitamentos, impotencia etc. Dos canceros molles e adenites syphilis. Diathermia — Raios ultra-violetas. Correntes faradicas e galvano faradicas. Rua da Carioca 54-A. Horario das 8 ás 18. Telephone: 2-3051.

LOTERIA DE S. PAULO

Garantida pelo Governo

Extracções todas as terças, quintas-feiras e Sabbados, ás 14 1|2 horas

HOJE

60 CONTOS

por 18$, meios 9$, fracções 1$800

Depois de amanhã

200 CONTOS

por 50$, fracções, 5$

Sabbado, 8 de Agosto

500 CONTOS

Bilhetes á Venda

Loteria do Estado de Santa Catharina

Resumo dos premios da Loteria de Santa Catharina, extraida hontem:

4161	(Rio)	100:000$000
3666	(Rio)	10:000$000
5714	(Rio)	4:000$000
16358	(Rio)	2:000$000
4270	(Rio)	2:000$000
5245	(S. Paulo)	1:000$000
5588	(S. Paulo)	1:000$000
9539	(Rio)	1:000$000
12212	(Rio)	1:000$000
2928	(Rio)	1:000$000

Sortes Grandes Só Se Obtêm — NO — SONHO DE OURO GALERIA CRUZEIRO, N. 1 — Oscar & Companhia —

CONCERTADOR de Calçado — JA' JA' — Saltos 2$000; meias solas e saltos, 7$000; solas inteiras e saltos 10$000. AVENIDA MEM DE SA', 46.

100$ DENTADURA SIMPLES

Corôas e bridges de ouro por preços populares.

Orçamento gratis.

Facilita-se o pagamento — 30 annos de pratica. Inst. Espec. da Prothese Dentaria.

79 — Rua Buenos Aires — 79 (Das 8 até 18 horas)

Vias Urinarias e cirurgia.

— DR. UFLACKER, ex-interno de Hospitaes na França e Suissa. S. José, 39, do 4 em deante.

CASA DE SAUDE

DA ASSOCIAÇÃO DOS CONSTRUCTORES CIVIS

Rua do Senado n. 213—Tel.: 2-0964. Director: Dr Julio Pinto Brandão.

Cirurgia em geral, especialmente cirurgia do ventre, e vias urinarias; apparelhos de fracturas.

Aberta á clinica de todos os senhores medicos.

RAIO X SOB A DIRECÇÃO DO DR. VICTOR CORTES.

PREÇOS MODICOS.

INFORMAÇÕES COMMERCIAES

CAMBIO

.. .. .. 3 9|16 a 3 19|32 d.

Abriu o mercado de cambio, hontem, firme e com os bancos accessiveis. O movimento de procura era menos intenso e as letras de coberturas mais abundantes. O Banco do Brasil sacava a 3 9|16 d. e os demais tambem a essa taxa, com dinheiro a 3 5|8 d. para o particular e a 17$750 para o dollar.

Pouco depois, melhorava o mercado a 3 19|32 d., bancario em todos os bancos com dinheiro a 3 21|32 d. para o particular e a 13$650 para o dollar.

Deixámos o mercado, porém, no primeiro fechamento, com os bancos retraidos, com o bancario a 3 19|32 d., cecasso, e o particular a 3 5|8 d., havendo dinheiro para o dollar a 13$750.

OS BANCOS AFFIXARAM AS SEGUINTES TAXAS PARA COBRANÇAS:

A 90 d|v.: — Londres, 3 9|16 a 3 19|32 d. (libras, 67$368 e 66$783); Paris, $543 a $548; Nova York, ... 13$835 a 13$905; Canadá, 13$805.

A vista: — Londres, 3 17|32 a ... 3 9|16 d. (libra, 67$965 e 67$368); Paris, $544 a $551; Nova York, .. 13$870 a 14$005; Canadá, 14$005; Italia, $725 a $735; Portugal, $612 a $621; Provincias, $617 a $625; Hespanha, 1$330 a 1$400; Provincias, ... 1$340 a 1$360; Suissa, 2$695 a 2$730; Buenos Aires, papel, 4$300 a 4$600; Montevidéo, 7$950 a 8$500; Japão.. 6$920 a 6$955; Suecia, Noruega e Dinamarca, 3$750 a 3$765; Hollanda, 5$595 a 5$665; Belgica, papel, ... $387 a $392; ouro, 1$940 a 1$960; Allemanha, 3$300 a 3$316; Slovaquia, $415 a $417; Rumania, $086; Austria, 1$975 (por 10.000 corôas); Chile, 1$700 peso ouro, e Vales, $544 a $551, por franco.

SAQUES POR CABOGRAMMA

A vista: — Londres, 3 1|2 a 3 35|64 d.; Paris, $552; Nova York, 14$035 a 14$050; Canadá, 14$035; Italia, $733; Portugal, $623; Hespanha, 1$345; Suissa, 2$730; Buenos Aires, papel, 4$410; Montevidéo, 8$210; Japão, ... 6$950; Suecia, Noruega e Dinamarca 3$770; Hollanda, 5$650; Allemanha, 3$150; Slovaquia, $417, e Belgica, papel, $394.

FECHOU FROUXO

3 17|32 d.

Durante o dia o mercado de cambio revelou-se mal collocado e em declinio.

Na reabertura, os bancos sacavam a 3 9|16 d. e compravam a 3 5|8 d., pagando o dollar a 13$750.

Logo depois passaram a comprar letras de Londres a 3 19|32 d. e de Nova York a 13$850, com o mercado mal collocado.

Baixou o bancario, a seguir, á taxa de 3 17|32 d. e o particular passou a cotar-se as letras de Londres a 3 9|16 a 3 37|64 d. e de Nova York a 13$950, compradores. O mercado fechou mal collocado, com o Banco do Brasil inalterado a 3 19|32 d.

O CAMBIO NO EXTERIOR

O mercado de cambio em Londres, abriu hontem, com as seguintes cotações:

Sobre Nova York, 4,85 1|32; Paris, 123,76; Belgica, 34,78 1|2; Allemanha, 23 1|2; Hollanda, 12,04 3|8; Suissa, 25,00 7|8; Hespanha, 50,90; Italia, 92,89; Buenos Aires, 34 3|4, e Portugal, 110 centimos, por libra.

Vales ouro

O Banco do Brasil emittiu os cheques-ouro, para a Alfandega, hontem, á razão de 7$646, papel, por 1$000, ouro, e cotou o dollar, cheque, a 14$000.

MERCADO DE TITULOS

Foram negociados hontem em bolsa, os seguintes titulos:

Apolices:

25	Uniformizadas 1:000$	742$
2	Idem idem	744$
28	D. Emis. nom. 1:000$	740$
5	Idem, idem	742$
21	Idem idem	745$
483	Idem port. 1:000$	724$
2	O. Thes. 500$ 1930	965$
20	Idem 1:000$ 1930	965$
49	Idem idem	967$
3	Thes. de Minas 200$	805$
2	Idem 500$	810$
103	Idem 1:000$	808$
112	Idem idem	810$
40	Estado de Minas 5% port.	500$
17	Idem 7% port. Decreto n. 9.635	630$
30	Estado do Rio 4%	80$
36	Idem idem	79$

Municipaes

150	Emp. do 1920 port.	138$
3	Idem de 1931 port.	160$
10	Idem, idem	158$
20	Idem idem	157$
15	Idem, idem	156$
150	Idem idem	154$
50	Idem idem	153$
153	Dec. n. 1535 port.	157$
154	Idem n. 1933 port.	190$

Acções:

200	Banco Portuguez port.	80$
50	Idem idem	79$
4	Idem, idem	75$
110	Idem nom.	79$
170	Docas de Santos nom.	235$
200	Minas de São Jeronymo	90$

Debentures:

20	Docas de Santos	171$
15	Mercado Municipal	200$

Alvará:

244	Obrig. Rodoviarias nom.	740$

CAFE'

TYPO 7, 17$500

O mercado de café permanecia sustentado, mantendo-se o typo 7 sem alteração á base anterior de 17$500 por arroba.

A procura para a realização de novos negocios continuava moderada.

Venderam-se na abertura 4.823 saccas e durante o dia mais 3.775, no total de 8.598 ditas.

O mercado fechou sem alteração de importancia e com tendencias desfavoraveis.

COTAÇÕES

Typos	Por arroba
Typo 3	20$700
Typo 4	19$900
Typo 5	19$100
Typo 6	18$300
Typo 7	17$500
Typo 7 (anno passado)	—
Typo 8	16$500

Pauta semanal — 1$210 por kilogramma.

Imposto mineiro — julho, 4$567 e imposto do Estado do Rio, 7$423.

O MOVIMENTO ESTATISTICO DO MERCADO FOI O SEGUINTE:

Em Nova York, a Bolsa accusou no fechamento anterior uma alta de 1 a 6 pontos nas opções.

Entradas 7.524 saccas; sendo 485 pela Central e 7.039 pelos Diversos Armazens Reguladores.

— Desde o dia 1º do mez, entraram 123.169 saccas; média, 8.797.

— Foram embarcadas 18.209 saccas; sendo 17.964 para a Europa, 245 por cabotagem.

— Desde o dia 1º do mez, foram embarcadas 176.740 saccas; ficando em "stock" 503.709; idem, no anno passado, 341.234 ditas.

— Regulou, o mercado de Santos, calmo, cotando-se o typo 4 á base de 16$000 por dez kilos.

— Entraram, nesse mercado, 34.803 saccas; sairam 30.624, foram embarcadas 21.108; ficaram em "stock" 1.241.088; contra 1.136.004 ditas, no anno passado.

— Passaram, por Jundiahy, com destino a Santos, 42.000 saccas

ALGODÃO

Em posição sustentada, com negocios em pequena escala e cotações inalteradas abriu e funccionou hontem o mercado disponivel de algodão.

O movimento estatistico, foi o seguinte:

	Fardos:
Entraram	669
Sairam	219
Stock	7.610

As cotações para hontem, foram as seguintes:

Preços por dez kilos:

Fibra longa — Seridó	
Typo 3	41$000
Typo 5	40$000
Fibra media — Sertões:	
Typo 3	38$500
Typo 5	36$000
Ceará:	
Typo 3	37$000
Typo 5	35$000
Fibra curta — Mattas:	
Typo 3	36$500
Typo 3	36$000
Paulistas:	
Typo 3	35$000
Typo 5	32$000

O mercado a termo não funccionou.

ASSUCAR

Esse mercado na abertura manteve a mesma posição de firmeza do fechamento anterior e sustentado para os diversos typos as cotações anteriores.

O movimento estatistico foi o seguinte:

	Saccas
	400
Entraram	7.451
Sairam	
Stock	356.200

As cotações para hontem, foram as seguintes:

PREÇOS PARA 60 KILOS

Crystaes novos	42$000	43$000
Idem velhos	40$000	41$000
Branco 1º jacto	Não ha	n|c.
Branco 3ª sorte	40$000	41$000
Branco crystal	37$000	38$000
Crystal Amarello	37$000	38$000
Mascavinho		n|c.
3º jacto		
Mascavo	30$000	32$000

O mercado a termo, não funccionou.

Carne verde

Vigoraram hontem os seguintes preços de carne verde:

São Diogo — 1$100 — 1$160.
Anglo — 1$100.
M. Modelo — 1$080.

CENTRO COMMERCIAL DE CEREAES

De accordo com o boletim fornecido pelo Centro Commercial são os seguintes os preços para a semana.

		60 kilos
ARROZ:		
Agulha Esp. (brilhado)	60$000	62$000
Idem sup. (brilhado)	50$000	52$000
Idem Especial	42$000	44$000
Idem Superior	38$000	40$000
Idem, Bom	34$000	36$000
Idem Regular	25$000	27$000
Idem Japonez, Especial	37$000	39$000
Idem de 1ª	33$000	35$000
Idem idem de 2ª	28$000	30$000
Idem regular	25$000	30$000
Idem typos Japonezes, bons	25$000	26$000
ALFAFA		
Nacional ou Estrangeira	$300	$330
AMENDOIM		25 kilos
Em casca	16$000	17$000

		Conto
ALHOS:		
Nacionaes	—	—
Estrangeiros	6$000	7$000
		Kilo
ALPISTE		
Nacional	1$700	1$750
Estrangeiro	1$750	1$800
		Kilo
ARARUTA:		
Araruta	—	—
BACALHAU:		58 kilos
Especial	Nominal	
Superior	155$000	170$000
Escamudo	105$000	110$000
		Caixa
BANHA		
De Porto Alegre e Laguna	172$000	190$000
Itajahy	185$000	188$000
		Kilo
BATATAS:		
Do Interior	$520	$520
Do Sul	$380	$400
Estrangeiras	$640	$660
FARINHA DE MANDIOCA:		50 kilos
Fina, P. Alegre	19$500	20$000
Entrefina	14$000	14$500
Grossa	13$000	13$500
		Kilo
ERVILHAS:		
Ervilhas	2$500	2$600
		Kilo
CEBOLAS:		
Estrangeiras	$700	$720
Estrangeiras	—	—
FEIJÃO		60 kilos
Preto Especial Mineiro	21$000	22$000
Preto Bom, Porto-Alegre	19$000	20$000
Branco	15$000	16$000
Manteiga (novo)	29$000	30$000
Fradinho Nacional	26$000	28$000
Mulatinho (novo)	18$000	19$000
Idem estrangeiro	Não ha	
Cores não esp.	20$000	22$000
		Kilo
GRÃO DE BICO		
Grão de Bico	2$500	2$600
		Kilo
LENTILHAS:		
Lentilhas	$460	$500
		Kilo
LOMBO:		
De porco salgado (Mineiro)	2$200	2$400
De porco salgado (do Sul)	1$700	1$800
		Kilo
HERVA MATE:		
Herva-mate	$700	$800
		Kilo
MANTEIGA:		
Do Interior	5$400	6$000
Do Sul	—	—
MILHO:		60 Kilos
Cattete Vermelho	17$500	18$000
Amarello	15$500	16$000
Mesclado	14$000	14$500
Cunha dente de cavallo	—	—
		Kilo
POLVILHO		
Do Norte	$480	$520
Do Sul	$400	$410
		Kilo
TAPIOCA		
Tapioca	$900	1$200
		Kilo
TOUCINHO		
Mineiro	2$200	2$300
Paulista	2$900	3$000
Fumeiro	2$900	3$000
		Kilo
XARQUE		
Mantas puras — Rio da Prata	2$800	3$100
Mantas puras — Nacional	2$000	3$000
Patos e mantas — Rio da Prata	2$300	2$600
Patos e mantas — Nacional	2$000	2$200

CAPITAL 100 REIS

Diario Carioca

INTERIOR 200 REIS

Director : J. E. DE MACEDO SOARES

Anno IV — Numero 936 || Rio de Janeiro, Quinta-feira, 16 de Julho de 1931 || Praça Tiradentes, 77

Os grandes aspectos da actual administração de Pernambuco

Ligeira palestra do sr. Carlos de Lima Cavalcanti, sobre a Commissão de Melhoramentos Municipaes

O sr. Carlos Cavalcanti, interventor pernambucano, presentemente nesta capital, deu-nos hontem opportunidade para uma nova palestra sobre os diversos aspectos da sua fecunda e laboriosa administração, no grande Estado nortista. Entre os assumptos agitados pelo joven interventor, que se tem revelado um timoneiro decidido e forte dos negocios de sua terra, feriu s. s. a criação feita da Commissão de Melhoramentos Municipaes, effectuada pelo decreto 379, de 20 de março de 1931.

Aquella commissão, diz-nos o sr. Lima Cavalcanti, tem como objectivo operar uma especie de controle em torno das inciativas dos municipios, para que essas iniciativas possam ter uma orientação segura e não constituam idéas despersivas, cujos fructos, nem sempre correspondem ás necessidades locaes.

Assim, tem a Commissão de Melhoramentos Municipaes que agir, dentro do seguinte programma:

a) fornecer e organizar projectos de melhoramentos ou obras com as normas e especificações apropriadas ás condições locaes e financeiras de cada municipio, ficando, sempre que for possivel, typos de obras correntes para pequenas cidades;

b) indicar e estudar as fontes ou cursos dagua mais convenientes para o supprimento das cidades que não possuem abastecimento dagua ou o tenham insufficiente, e, tambem, a realização mais conveniente para açudes da zona agreste;

c) determinar os locaes apropriados ao tratamento e despesa dos esgotos;

d) promover a fixação das zonas mais convenientes á localização de industrias e residencias;

e) fornecer typos de plantas de casas ou de quarteirões para habitação de villas proletarias;

f) estabelecer normas e instrucções para o levantamento das plantas de villas e cidades que possuam mais de 800 casas de habitações;

g) organizar projectos de aguas e esgotos para todas as cidades e villas que possuam mais de 1.500 casas;

h) estudar e indicar as vias de communicação inter-municipaes mais necessarias para construir ou melhorar;

i) finalmente, ministrar ás municipalidades todas as informações technicas indispensaveis á perfeita execução de quaesquer melhoramentos publicos.

A commissão, continúa o senhor Carlos de Lima Cavalcanti, está no seu quarto mez de existencia e já se contam por dezenas os officios dos srs. prefeitos municipaes solicitando estudos, projectos, pareceres, orçamentos, bases e reformas sobre varios serviços publicos contratados, consultas, etc.

Escolha e estudos de mananciaes para a abastecimento dagua, projecto de reprezas, addições de zonas de expansão, com traçado sanitario de novos bairros, estudos e projectos de rêdes de esgotos sanitarios e pluviaes, projectos de Matadouros, açougues, installações hydroelectricas, projectos de calçamentos, etc., são os serviços que a Commissão tem prestado ás Prefeituras do interior, apesar de sua pouca edade e o seu numero de technicos. Apenas tres engenheiros !

E' pensamento do meu governo, logo que as condições financeiras do Estado permittam, tratar do problema de açudagem com o fim de auxiliar a solução do mais serio problema do nordéste: as seccas.

Os pequenos orçamentos dos municipios do Estado não permittiam que as Prefeituras mantivessem um technico capaz de orientar os serviços publicos a seu cargo. Por este motivo encontram-se por toda parte os erros mais grosseiros nos serviços publicos do interior.

As captações realizadas em fontes suspeitas, cujas aguas são distribuidas ás populações, sem o menor tratamento, podendo causar os maiores males; os traçados das ruas sem obedecer aos principios de technica sanitaria, difficultando os serviços de installações domiciliares; "as casas assassinas", sem ar, sem luz nos seus commodos; as praças e jardins sem conforto e hygiene; os infectos telheiros onde eram collocados alguns ganchos de ferro que serviam de matadouro; são essas as especies de obras espalhadas por todo o nosso interior, onde, com um pouco de technica e um pequeno augmento de despesas, poderiam ser construidas obras capazes de satisfazer ao fim desejado. Estudar, aproveitar, orientar e controlar todos os serviços publicos dos municipios, é o fim da Commissão.

Com um forte aperto de mão deixamos o sr. Carlos de Lima Cavalcanti, que se dirigia ao Ministerio da Viação, afim de conferenciar com o sr. José Americo sobre assumptos de Pernambuco.

A CONFERENCIA DE LONDRES

Os paizes que aceitaram o convite britannico

LONDRES, 15 (Havas) — Annuncia-se de fonte autorizada que os governos da França, Allemanha, Italia e Japão, aceitaram formalmente o convite britannico para a Conferencia Internacional de Peritos, a reunir-se nesta capital, a dezesete do corrente.

Conta-se com uma resposta egualmente favoravel da Belgica, que ainda nada communicou a respeito.

Ferido a navalha

Foi, hontem, medicado na Assistencia do Meyer, Paulo Mireira Santiago, pardo, de 17 annos, solteiro, brasileiro, aprendiz de mecanico, residente á rua Engenho de Dentro n. 68, ferido a navalha, quando viajava num trem de suburbios, pelo individuo Antonio Carvalho.

O criminoso foi preso pelas autoridades do 20° districto.

O marujo feriu o rival com uma extensa navalhada no rosto

A nacional Beatriz Barbosa, residente á rua Visconde Duprat n. 26, era disputada pelo soldado n. 1.838 do 1° regimento de cavallaria divisionaria José Antonio dos Santos e por um marinheiro do "Barroso".

O marujo não via com bons olhos, o rival, dahi esperar um momento opportuno para tirar um desforço do rival.

Na madrugada de hontem, o soldado José Antonio, saiu a passeio com Beatriz.

O marujo vendo-os, acompanhou-os. Em meio do passeio, o marinheiro resolveu tomar uma satisfação ao soldado e os dois entraram a discutir.

Em meio da contenda, o marujo sacando de uma navalha, investiu para o rival vibrando-lhe um extenso golpe no rosto do lado esquerdo fugindo em seguida.

O ferido foi soccorrido pela Assistencia, sendo em seguida recolhido ao Hospital Central do Exercito.

A policia do 8° districto que tomou conhecimento do facto, abriu inquerito, afim de descobrir o nome do marujo aggressor.

Victimas de autos

Quando, hontem, á tarde, Lindolpho Mathias dos Anjos, de 32 annos, casado, operario, morador á rua Meira n. 8, casa III, na Piedade, atravessava o largo de Bemfica, foi atropela por um automovel, recebendo feridas contusas no pé direito e escoriações generalizadas.

Caiu do bonde

Joaquim Vieira, branco, portuguez, casado, de 48 annos de edade, carpinteiro, residente á avenida Suburbana n. 225, ao tomar um bonde em movimento, em completo estado de embriaguez, succedeu cair, soffrendo fractura dos dedos do pé esquerdo e de mais quatro do pé direito.

Soccorrido pela Assistencia do Meyer, foi, em seguida, internado no hospital do Prompto Soccorro.

Seguiram para Irapuazinho o ministro Oswaldo Aranha e o interventor Flores da Cunha

Antes do embarque, s. s. ex. conferenciaram com o sr. Raul Pilla

Ao que relatam os telegrammas de Porto Alegre, seguiram, da capital riograndense para Irapuazinho, onde vão conferenciar com o sr. Borges de Medeiros, naturalmente sobre a Constituição provisoria suggerida, ha dias, em entrevista, por aquelle chefe gaucho, o ministro Oswaldo Aranha e o interventor Flores da Cunha. Accrescentam os despachos telegraphicos que, antes do embarque, tiveram os dois proceres demorada conferencia com o sr. Raul Pilla, vice-presidente do Partido Libertador, conferencia á qual se empresta extraordinaria importancia.

Sr. Borges de Medeiros

Destacamos do nosso serviço telegraphico:

PORTO ALEGRE, 15 (DIARIO CARIOCA) — Os srs. Flores da Cunha e Oswaldo Aranha seguiram para Irapuazinho, onde vão conferenciar com o sr. Borges de Medeiros. Regressarão amanhã. Antes do embarque tiveram demorada conferencia com o sr. Raul Pilla.

Desgostosa da vida

Benedicta Miranda, parda, de 22 annos de edade, solteira, brasileira, residente á rua Pereira Franco n. 23, por desgostos intimos tentou suicidar-se, incendiando as vestes. A infeliz joven que recebeu queimaduras de 1°, 2° e 3° gráos, no thorax, abdomen e membros superiores foi soccorrida pela Assistencia Municipal e internada no Hospital de Prompto Soccorro.

Colhido por um bonde no largo da Lapa

Foi hontem colhido por um bonde no largo da Lapa, soffrendo contusões na região lombar e na região glutea esquerda, o marinheiro nacional Luiz Dias, branco, de 36 annos de edade, solteiro e pertencente ao forte de Villegaignon.

Feriu o companheiro a faca

A bordo do paquete "Affonso Penna", atracado ás docas do Lloyd Brasileiro, trabalhavam hontem, os maritimos Nestor Pereira de Almeida e José Pereira Cavalcante.

Em dado momento por questões de serviço os dois desavieram-se e entraram a discutir.

Palavra puxa palavra os animos foram exaltando-se até que em dado momento Nestor, sacando de uma faca e investindo contra o contendor, cravou-lhe a arma no ventre.

O aggressor foi preso em flagrante e conduzido para á 3ª delegacia auxiliar, onde foi autuado em flagrante.

A victima foi soccorrida pela Assistencia e em estado grave internada no Hospital de Prompto Soccorro.

Fugiu com a noiva

O syrio Abilio José, residente á rua Paulo Araujo n. 63, hontem, procurou as autoridades do 19° districto e queixou-se de que Said Levi, havia fugido com sua filha, uma moça de 18 annos, sua noiva.

Foram tomadas as necessarias providencias no sentido de ser descoberto o paradeiro dos fugitivos.

Brigou com o namorado e tentou suicidar-se

A joven Ondina do Nascimento, branca, brasileira, de 20 annos de edade, solteira, residente á rua Guilhermina 202, ha tempos enamorou-se de Oswaldo Lazaro Muniz, que morava na mesma casa. Por conveniencia, Oswaldo certo dia, transferiu de residencia, indo morar com seu irmão, á rua Paraná 300. Hontem o rapaz foi visitar a namorada. Esta mostrou-se mal satisfeita, e terminou por despresar o namoro.

Deante da attitude da joven Oswaldo foi-se embora. Arrependida do seu gesto, Ondina tentou suicidar-se, embebendo as vestes em alcool, e ateando fogo em seguida. O seu pae e um irmão, que se encontravam em casa, acudiram a tresloucada, conduzindo-a ao Posto de Assistencia do Meyer. Ondina recebeu queimaduras de 1°, 2° e 3° gráos, ficando tambem queimados o irmão e o pae, que, egualmente, foram medicados

Morte repentina

O estivador Antonio Alves da Costa, de cor parda, solteiro, de 36 annos, residente á rua D. Rita n. 107, hontem, quando passava pela rua Vinte Quatro de Maio, foi acommettido de um mal subito vindo a fallecer.

O cadaver do infeliz estivador foi com guia da policia do 19° districto, rcolhido ao Necroterio do Instituto Medico Legal.

DE SÃO PAULO

(Serviço especial do DIARIO CARIOCA)

A TAXA DOS TRES "SHILLINGS"

S. PAULO, 15 — O s lavradores de Ribeirão Preto reuniram-se hontem, para protestar, energicamente, contra o acto do governo, que determinou a não restituição da taxa de tres "shillings" para os cafés não financiados, sendo enviado ao tenente João Alberto, que ainda estava no Rio de Janeiro, um radiotelegramma, nesse sentido. Esse movimento é digno de todos os applausos, mesmo porque a lavoura não póde nem deve cruzar os braços deante da iniquidade com que foi ferida de morte. O seu mal, antigamente, era aceitar, com passividade, todas as medidas contrarias aos seus interesses, o que animava o poder publico em transformal-a em "bóde expiatorio" de todos os seus erros e desmandos.

O IMPOSTO PARA O RECONHECIMENTO DE FIRMAS

S. PAULO, 15 — Está publicado o decreto que estabelece um sello de 2$000 para uso, nos cartorios, em reconhecimentos de firmas.

MAIS OUTRO IMPOSTO...

S. PAULO, 15 — O "Diario Official" publicou o annunciado decreto consolidando e modificando a legislação relativa ao imposto de transmissão de propriedade, com as devidas especificações e tabellas de taxas estabelecidas. Os jornaes deixaram de publicar esse documento, não só por ser muito longo, como porque será, fatalmente, um dos muitos a serem revogados.

CONSULADO GERAL DO CHILE

S. PAULO, 15 — Embarcou hoje, em Santos, com destino ao Chile, o sr. Luiz Rencouret, consul geral daquelle paiz no Brasil. O sr. Rencouret, que residia nesta capital, segue a chamado de seu governo, devendo ser convidado para servir no Ministerio do Exterior do Chile.

PARTIDO TRABALHISTA DE S. PAULO

S. PAULO, 15 — Realizou-se hontem a reunião dos fundadores do Partido Trabalhista de S. Paulo. Acclamado presidente dos trabalhos, o sr. Demetrio Justo Seabra discorreu por duas horas, prendendo a attenção da assistencia a respeito do trabalho no Brasil. Falaram, a seguir, os srs. Abel Arantes, Sylvar de Britto, Martiniano Rezende e representantes de centros operarios, sendo depois acclamados para membros do directorio central provisorio os srs. Justo Seabra, Itagyba Barra, José Piedade, Paschoal Frota, Getulio Braga, Arthur Ravache, major Acylino Paes Leme, Abel Arantes, Euclydes Mello, Antonio Menezes Moura e Valencio Fagundes.

CONTINUAM AS REUNIÕES NOS CAMPOS ELYSEOS

S. PAULO, 15 — Até hontem, o problema de S. Paulo estava sendo tratado sómente no Rio de Janeiro, pelo proprio chefe do Governo Provisorio. Agora, com a chegada do tenente João Alberto, tiveram inicio as reuniões politicas e secretas no palacio dos Campos Elyseos, ás quaes comparecem os srs. generaes Miguel Costa e Góes Monteiro, além de alguns officiaes revolucionarios.

O sr. Jono Alberto communicou-se, hoje, por innumeras vezes, pela estação radiotelegraphica de palacio e, pelo telephone, com o sr. Getulio Vargas, trocando impressões sobre a marcha dos trabalhos para a escolha de seu substituto.

Seu dotô me sárve !

A Euridice fez visagem e bebeu permanganato

Na vida errante de mercadora de amor Euridece Gomes Alves, installou-se ultimamente no bordel n. 289, da rua Julio do Carmo.

Aos 23 annos de edade, perambulando pela zona,visitando de quando em quando o xadrez do 9° districto, a mulherzinha tendo um coração que mais parece uma estalagem, não perde tempo na caça de "gaviões".

Ultimamente encontrou um que lhe vem dando tratos á bola.

Por mais que Euridice se manifeste apaixonada, o gajo vae dando o fóra e as chammas do amor vão tostando o coração da creoula.

Hontem ella resolveu dar uma "suite" neste despreso e para isso ingeriu uma porção de permaganato.

Mas, veiu logo o arrependimento e Euridice, quando viu as coisas pretas, poz a boca no mundo.

Houve alarma. Chamaram a Assistencia e a mulher que revogára a resolução inabalavel de morrer, quando viu o medico da Assistencia, bradou:

— Seu dotô, me sárve pelo amô de Deus! Não deixe que eu morra assim tão criança!

O medico applicou-lhe um antidoto qualquer e removeu-a para o Posto Central, onde a "suicida arrependida" entrou numa grande lavagem estomacal, sendo então posta fóra de perigo.

Suicidou-se atirando-se sob ás rodas de uma locomotiva

Luiz Marques do Valle, um infeliz demente, de 24 annos, residente á rua Isaias, em Madureira, durante algum tempo esteve internado no Hospicio.

Tendo alta, o infeliz voltou para a localidade onde reside, sendo visto perambulando pelas ruas de Madureira.

Hontem pela manhã, Luiz Marques, entre as estações de Madureira e Cascadura, atirou-se á frente de uma locomotiva, tendo morte instantanea.

O infeliz demente foi levado ao gesto tresloucado por ter seu irmão Custodio Marques do Valle, apresentado uma queixa á policia do 23° districto, accusando-o de ter arrombado uma mala e retirado diversas peças de roupas.

O cadaver de Luiz Marques, foi com guia da policia do 23° districto, recolhido ao Necroterio do Instituto Medico Legal.

Com um tiro no peito

O empregado do Ministerio da Guerra, José Ignacio erreira, casado, residente á rua Desenove n. 31, em Marechal Hermes, hontem por motivos ignorados, na estação de Deodoro, tentou contra a existencia, desfechando um tiro de revólver no peito do lado esquerdo.

O tresloucado foi soccorrido pela Assistencia do Meyer e em estado desesperador internado no Hospital Central do Exercito.

PROGRAMMAS DE HOJE:

PALACIO

Complemento: 2 — 4 — 6 — 8 e 10 horas.
Luzes da Cidade: 2,30 — 4.30 — 6.30 — 8,30 e 10,30.
A Unitel Arists apresenta:
Charlie Chaplin
— em —
"Luzes da Cidade"
METRONE NEWS N. 70

ODEON

Complemento: 2 — 4 — 6 — 8 e 10 horas.
A Divorciada: — 2,30 — 4,30 — 6,30 — 8,30 e 10,30.
A Metro Goldwyn Mayer apresenta
NORMA SHEARER
Robert Montgomery — Chester Morris Conrad Nagel em
A Divorciada
BABY FOLLIES (Revista Colorida) e Metrotone News, 71.

GLORIA

Complemento: 2,00 — 5.10 — 8.25. — Apuros realeza: — 2,10 — 5.20 — 8,35 — NO NO Nanette: 3,30 — 6,40 e 10,00.
A FARNER-FIRST apresenta
LILA LEE
BEN LYON
em APUROS DA REALEZA
NO, NO NANETTE com Bernice Claire e Alexander Gray.
FOX MOVIETONE ARIPLAN NEWS 26

CAPITOLIO

Horario: 2 — 3,40 — 5.20 — 7 — 8,40 — 10,20.
PARAMOUNT JORNAL, 82
TONS NOSTALGICOS —Canto
GATO BORRALHEIRO —
Desenho Sonóro.
A Extrangeira
Um film baseado na celebre obra de Alexandre Dumas,
Uma producção toda falada em italiano.

IMPERIO

Horario: 2, 3.40, 5.20, 7, 8,40, 10,20 horas.
PARAMOUNT JORNAL, 83
MARROCOS
com MARLENE DIETRICH, GARY COOPER e ADOLPHE MENJOU

PATHE PALACE

Sessões continuas desde 2 horas
O supremo triumpho da cinematographia falada franceza
FRA DIAVOLO
Fox Jornal Movietone Airplane News 3-26

PATHE'

Sessões continuas desde 1 hora
2.ª e ULTIMA E'POCA do grandioso romance de
Eugene Sue
"Judeu Errante"
JORNAL UNIVERSAL N° 28

ELDORADO

TELEPHONE: 2-4218
HOJE —:— NO PALCO A'S 4 E A'S 9 HS.
A grande maravilha
CHEFALO
o rei dos reis da magia e do illusionismo —
e o seu sequito famoso:
I GIGANTE E 12 ANÕES
NA TELA — A's 2 — 5 — 7 e 10 horas — A linda Liane Haid em
A RAINHA DO SEU CORAÇÃO
um fino e espirituoso film, das 5 ás 6 1|2 "Sessões Para-todos" — somente films: a 3$200.

PARISIENSE—HOJE

O maior espectaculo do anno!
FRA DIAVOLO
com o tenor TINO PATIERA e Madeleine Breville.
O triumpho do film falado e cantado em francez.
Prog. V R CASTRO
LIMPA TUDO. — Comedia e
Parisiense Jornal n. 73.

Cine Theatro LYRICO

Empresa A. Sonschein
HOJE — PALCO E TE'LA
NO PALCO : ás 4 e 9 horas, exito collossal de
PAPERT
o genio dos genios da magia e do illusionismo
"VIDONDO",
e a sua comp. de bonecos comicos
OS CAES DESPORTISTAS, apresentados por Lazlo & Co.
ZOE FILARMONICA, o homem jazz band
NA TELA: das 2 horas da tarde em deante, a extraordinaria epopéa da Revolução Franceza.
A MARSELHEZA
cantada e syncronizada, com LAURA LA PLANTE E JOHN BOLES.
PREÇOS POPULARES
2ª-feira — Estréa: RUBENS, o mais perfeito imitador de estrellas; guarda-roupa luxuoso ALOMA AND ALEGRIS, bailarinos e musicos excentricos.

THEATRO PHENIX

HOJE — Palco e Téla — HOJE
No Palco: ás 4, 8,30 e 10,30 — Pela Comp. de genero livre
O QUE EU QUERO E' GOSAR !
NA TELA, ás 2,30 — 5 — 7,15 e 9,20; o film só para adultos,
"TRAFICANTES DA CARNE HUMANA"
OS "TENEBROSOS" DA MIGDAL
Espectaculos improprios para senhoras e prohibidos para menores e senhorinhas.
2ª-FEIRA: Novo Programma.

THEATRO S. JOSE'

Empresa Paschoal Segreto
HOJE: 2,20, 5, 7 e 9,45 HOJE
MARROCOS
COM
Marlene Dietrich
NO PALCO : A's 4 e 8.45
— Cincoenta minutos de representação ligeira e agradavel:
A irmã de meu filho"
Original de André Rolando

CINEMA IDEAL

A maravilhosa super-producção da Metro Goldwyn
LUA NOVA
Com LAWRENCE TIBETT e GRACE MOORE

CINEMA IRIS

Hoje - Desde 1 hora - Hoje
A First National apresenta, o maravilhoso film
"Mulher Desejada"
com BILLIE DOVE
GENTE DO AMOR
com WINNIE LIGHT

CINEMA MODELO

HOJE HOJE
GRANDIOSO FESTIVAL
em beneficio a
NOSSA SENHORA,
com a interessante peça
NÃO FAZ ISSO, MEU BEM
por um conjuncto homogenio de artistas

POPULAR—HOJE

"HONRA DE MULHER"
"ENTRE ELLA E O PAE"

PRIMOR—HOJE

DU BARRY, A SEDUCTORA
"Uma Noite Com o Outro"

PARIS—HOJE

O HIATE DOS 7 PECCADOS
"AMORES DE FOLGA"

CINEMA LAPA

Hoje matinée ás 2 horas.
HORA DA LEI
COM A MEIGA
Mary Nolan
SOMBRA DA MESQUITA
BELLISSIMO DRAMA

Cinema Rio Branco

— HOJE —
DOIS BELLISSIMOS FILMS NUM SO' PROGRAMMA
"Aviador Maluco"
— E —
"Angela Humana"
1ª classe .. .. 1$500
2ª classe .. .. 1$100

CINE ALPHA

HOJE — A's 7 e 9 horas
A METRO GOLDWYN apresenta
CEU DE AMOR
O MAIOR FILM DE
Ramon Novarro

CINE GRAJAHU'

Norma Talmadge
a encantadora estrella da téla em um super-film
DU BARRY, A SEDUCTORA
Producção da United Artists toda falada com CONRAD NAGEL E WILLIAM FARNUM